



Framkvæmda- fréttir 10. tbl. / 10



Vestfjarðavegur (60), Þverá - Þingmannaá. Verktaki: Ingileifur Jónsson ehf.
Myndin er tekin í Vatsfirði 21. apríl sl. Mynd Hafðís Eygló Jónsdóttir.

Auglýsingar útboða

Hringvegur (1) um Fjarðará í Lóni 10-018

Vegagerðin óskar eftir tilboðum í endurbyggingu á um 300 m kafla Hringvegar (1) um Fjarðará í Lóni. Í Fjarðará á að setja 2 stk. stálplöturæsi; 4 m x 7 m, hvort um sig 36 m langt.

Helstu magntölur eru:

| | |
|-----------------------|----------------------|
| Stálplöturæsi | 72 m |
| Steypa | 120 m ³ |
| Grjótvörn | 1.120 m ³ |
| Burðarlag | 2.200 m ³ |
| Tvöföld klæðing | 2.000 m ² |
| Frágangur fláa | 4.230 m ² |

Verkinu skal að fullu lokið 1. október 2010.

Útboðsgögnin verða seld hjá Vegagerðinni Breiðumýri 2 á Selfossi og Borgartúni 7 í Reykjavík (móttaka) frá og með þriðjudeginum 25. maí 2010. Verð útboðsgagna er 4.000 kr.

Skila skal tilboðum á sömu stöðum fyrir kl. 14:00 þriðjudeginn 8. júní 2010 og verða þau opnuð þar kl. 14:15 þann dag.

Fjarðará í Lóni, tvö ræsi í stað einbreiðrar brúar

Hér er auglýst útboð á gerð tveggja ræsa í stað einbreiðrar brúar á Fjarðará í Lóni. Brúin er á Hringvegi (1), rétt norðan við jarðgöng um Almannaskarð.

Framkvæmdasvæðið er beggja vegna núverandi brúar. Vegurinn verður nokkurn veginn í óbreyttri planlegu en breiðkar um ræsið. Hæðarlegan breytist einnig líftið, nema rétt til aðlögunar. Sjá teikningu í opnu.

Byggja á ræsið undir núverandi brú með umferð á brú og vegi. Á eftir skal fylla ofan á ræsið að eins miklu leyti og við verður komið. Síðan skal gera framhjálaup á ræsinu til hliðar við núverandi brú og verður það notað fyrir umferð á meðan yfirbygging brúarinn er brotin niður og lokið við vegagerð yfir ræsið. Gert er ráð fyrir að það taki 2-3 vikur.

Verkaupi leggur til stálplöturæsið. Um er að ræða ósamsettar galvanhúðaðar stálplötur, ásamt boltum til samsetningar og tengistykkjum við steypa stöðveggi og kransa. Ræsaefnið verður til afhendingar í birgðastöð Eimskips í Hafnarfirði.

Verkinu á að vera lokið 1. október. ■

Framkvæmdafréttir Vegagerðarinnar

Ritstjórn
og umsjón útgáfu:
**Viktor Arnar
Ingólfsson**
Ábyrgðarmaður:
Gunnar Gunnarsson
Prentun: Oddi

Ösk um áskrift sendist til:
Vegagerðin
Framkvæmdafréttir
Borgartúni 7
105 Reykjavík
eða með tölvupósti til:
vai@vegagerdin.is

10. tbl. 18. árg. nr. 542 24. maí 2010

Vegagerðin gefur út Framkvæmdafréttir til að kynna útboðs-
framkvæmdir fyrir verktökum. Fyrirhuguð útboð eru kynnt,
útboðsauglýsingar eru birtar og greint er frá niðurstöðum og
samningum. Auk þess er í blaðinu annað það fréttæfni sem
verður til hjá stofnuninni og talið er að eigi erindi til verktaka.
Útgáfa er óregluleg og nokkrar vikur geta liðið milli tölublaða.
Askrifendur eru m.a. verktakar, verkfræðistofur, fjölmiðlar,
og áhugafólk. Áskrift er endurgjaldslaus.



Einbreið brú yfir Fjarðará í Lóni frá árinu 1960 verður nú rifin og tvö ræsi sett í staðinn.

Aðstæður á brúarstað (loftmynd)

Loftmynd: Loftmyndir ehf.

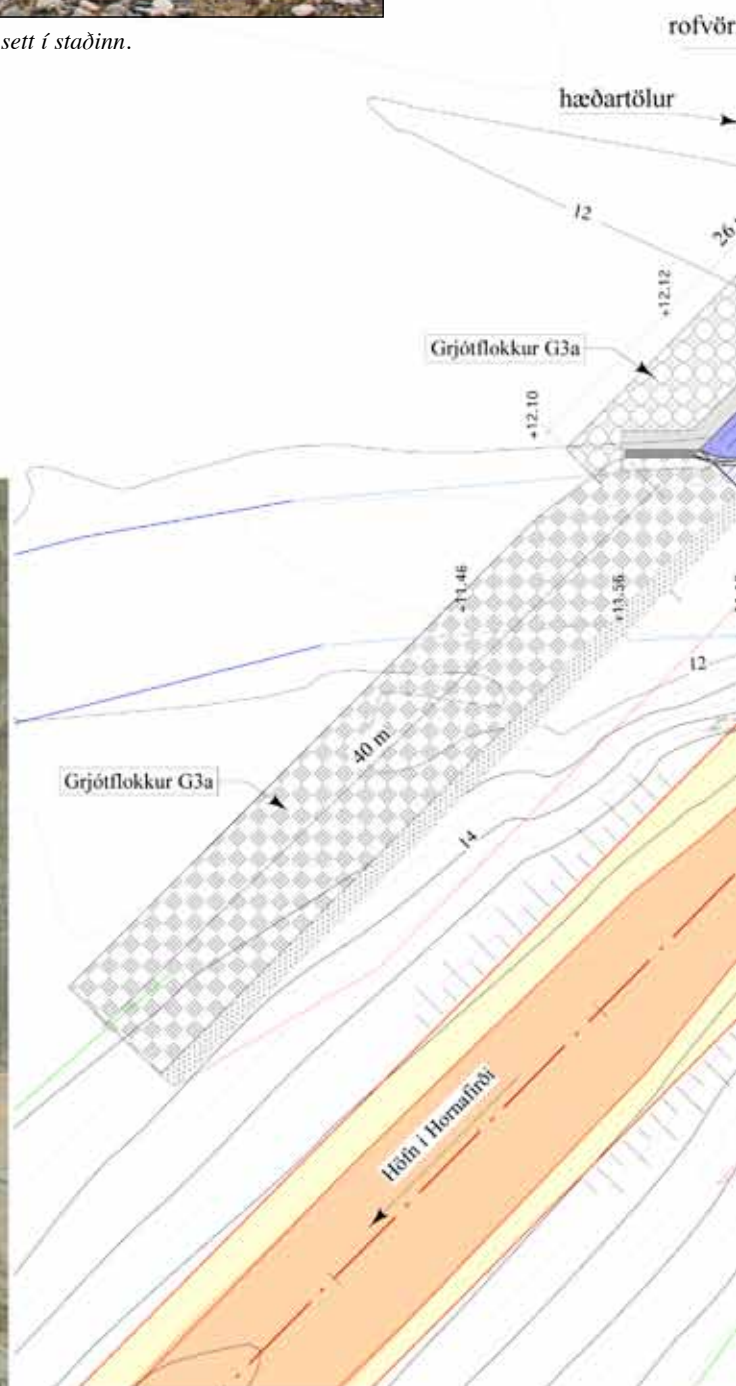

Hringvegur (1) um Fjarðará í Lóni Yfirlitsmynd

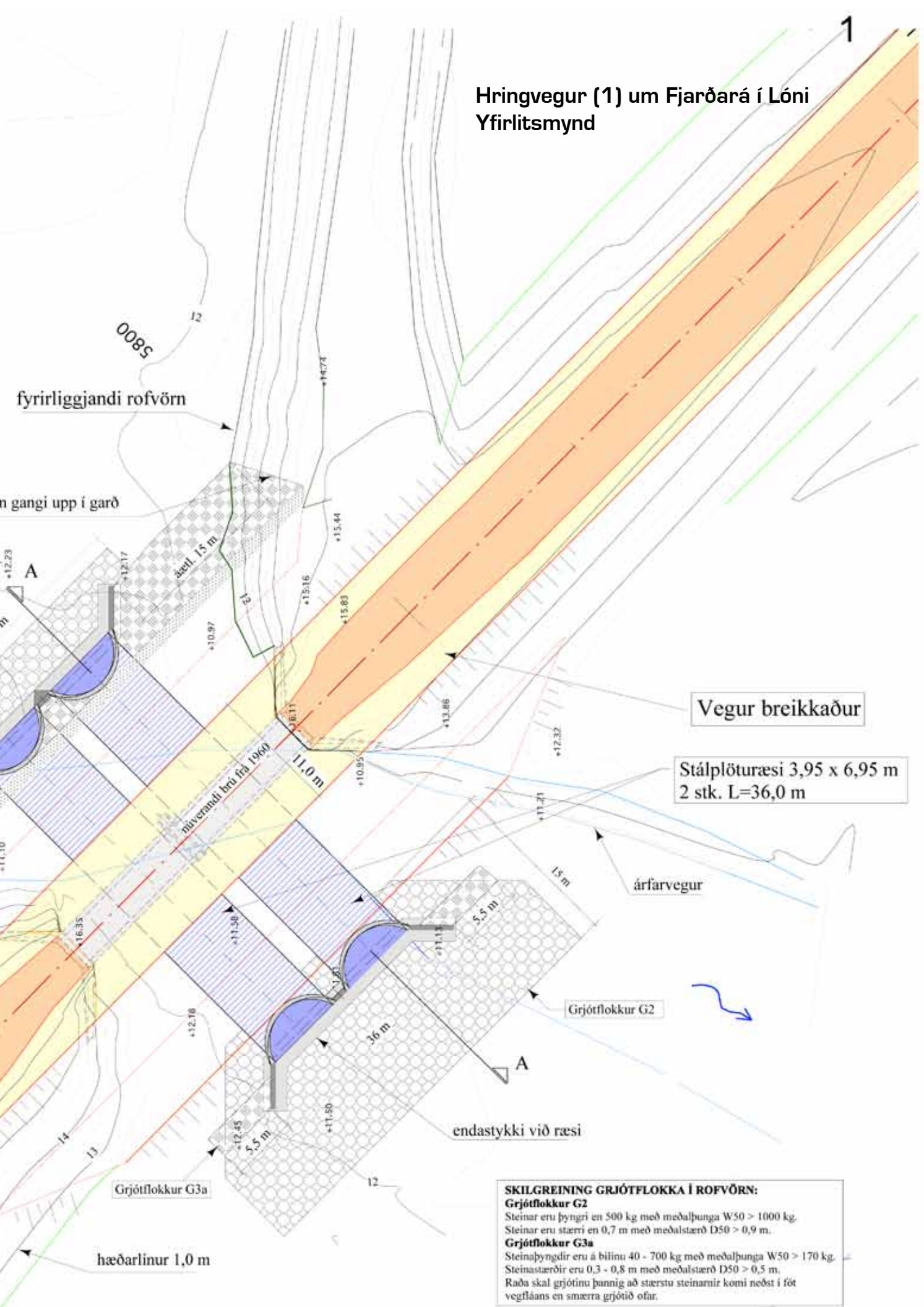

Vegur breikkaður

Stálplöturæsi 3,95 x 6,95 m
2 stk. L=36,0 m

SKILGREINING GRJÓTFLOKKA Í ROFVÖRN:
Grjótflokkur G2
Steinar eru þyngrir en 500 kg með meðalþunga W50 > 1000 kg.
Steinar eru stærri en 0,7 m með meðalstærð D50 > 0,9 m.
Grjótflokkur G3a
Steinþyngdir eru á bilinu 40 - 700 kg með meðalþunga W50 > 170 kg.
Steinastærðir eru 0,3 - 0,8 m með meðalstærð D50 > 0,5 m.
Ræða skal grjótinu þannig að stærstu steinarnir komi neðst í fót vegfláans en smærri grjótið ofar.

Yfirlit yfir útboðsverk

Þessi listi er stöðugt til endurskoðunar og geta dagsetningar og annað breyst fyrirvaraust. Það eru auglýsingar útboða sem gefa endanlegar upplýsingar.

Fremst í lista er númer útboðs í númerakerfi framkvæmdaedeildar.

Rautt númer = nýtt á lista

| Fyrirhuguð útboð | Auglýst: dagur, mánuður, ár |
|--|--------------------------------|
| 10-041 Reykjanesbraut (41), hringtorg við Grænás | 10 |
| 10-003 Vetrarþjónusta 2010 - 2014, Rangárvallasýsla og Flói | 10 |
| 10-016 Yfirlagnir á Norðaustursvæði 2010, malbik | 10 |
| 10-007 Styrkingar á Suðursvæði 2010 | 10 |
| 10-032 Vetrarþjónusta 2010 - 2013, Hellissandur - Fróðarheiði - Breiðavík | 10 |
| 10-014 Efnisvinnsla á Norðvestursvæði 2010, Vestfirðir | 10 |
| 10-031 Vetrarþjónusta 2010 - 2013, Borgarnes - göng, Akrafjallsvegur og Hvalfjörður | 10 |
| 10-011 Festun og yfirlögn á Norðvestursvæði 2010 | 10 |
| 10-029 Vetrarþjónusta 2010 - 2013, Hringvegur(1), Djúpvogur - Höfn | 10 |
| 10-023 Vetrarþjónusta 2010 - 2013, Norðausturvegur(85), Raufarhöfn - Fell | 10 |
| 10-024 Vetrarþjónusta 2010 - 2013, Bakkafjörður og Vopnafjörður | 10 |
| 10-025 Vetrarþjónusta 2010 - 2013, vegir á Fliótsdalshéraði | 10 |
| 10-021 Vetrarþjónusta 2010 - 2013, Norðausturvegur (85), Lón - Raufarhafnarafleggjari | 10 |
| 10-026 Vetrarþjónusta 2010 - 2013, Norðfjarðarvegur | 10 |
| 10-022 Vetrarþjónusta 2010 - 2013, Hringvegur(1), Einarsstaðir - Biskupsháls | 10 |
| 10-028 Vetrarþjónusta 2010 - 2013, Hringvegur(1), Breiðdalsvík - Djúpvogur | 10 |
| 10-019 Vetrarþjónusta 2010 - 2013, Eyjafjörður að vestan | 10 |
| 10-020 Vetrarþjónusta 2010 - 2013, Norðausturvegur (85), Kross - Lón í Kelduhverfi | 10 |
| 10-030 Vetrarþjónusta 2010 - 2013, Hringvegur(1), Höfn - Skeiðarársandur | 10 |
| 10-027 Vetrarþjónusta 2010 - 2013, Suðurfjarðavegur, Fáskrúðsfjarðargöng - Breiðdalur | 10 |
| 10-036 Vetrarþjónusta 2010 - 2013, Siglufjarðarvegur | 10 |
| 10-012 Efnisvinnsla á Norðvestursvæði 2010, Vesturland | 10 |
| 10-002 Sumarþjónusta á Suðursvæði 2010, sópun og grassláttur | 10 |
| 10-006 Efnisvinnsla á Suðursvæði 2010 | 10 |
| 10-035 Vetrarþjónusta 2010 - 2013, Hringvegur(1), Brú - Blönduós | 10 |
| 10-034 Vetrarþjónusta 2010 - 2013, Innstrandavegur, Brú - Guðlaugsvík | 10 |
| 10-039 Vetrarþjónusta 2010 - 2013, Djúpvogur, Vestfjarðavegur í Reykhólasveit -Reykjanes | 10 |
| 10-038 Vetrarþjónusta 2010 - 2013, Djúpvogur, Reykjanes - Bolungarvík | 10 |
| Auglýst útboð | Auglýst: Opnað: |
| 10-018 Hringvegur (1) um Fjarðará í Lóni | 25.05.10 08.06.10 |
| 09-035 Kringlumýrarbraut (40), rampi og undirgöng við Bústaðaveg | 17.05.10 01.06.10 |

| Auglýst útboð, framhald | Auglýst: Opnað: |
|--|-------------------|
| 10-013 Efnisvinnsla á Norðvestursvæði 2010, Norðurland vestra | 10.05.10 26.05.10 |
| 10-001 Viðhald malarvega á Suðursvæði 2010, vegheflun | 10.05.10 26.05.10 |
| Útboð á samningaborði | Auglýst: Opnað: |
| 10-037 Yfirlagnir á Suðvestursvæði 2010, malbik | 03.05.10 18.05.10 |
| 10-004 Yfirlagnir á Suðursvæði og Suðvestursvæði 2010, klæðing | 19.04.10 04.05.10 |
| 10-005 Yfirlagnir á Suðursvæði 2010, malbik | 19.04.10 04.05.10 |
| 10-042 Yfirlagnir á Norðaustursvæði 2010, norðurhluti, klæðing | 19.04.10 04.05.10 |
| 10-015 Yfirlagnir á Norðaustursvæði 2010, austurhluti, klæðing | 12.04.10 27.04.10 |
| 09-034 Hringvegur (1) - tvöföldun, Fossvellir -Draugahlíðar | 08.03.10 20.04.10 |
| 09-007 Hringvegur (1), tvöföldun Hafravatnsvegur - Pingvallavegur | 15.03.10 07.04.10 |
| Samningum lokið | Opnað: Samið: |
| 10-008 Yfirlagnir á Norðvestursvæði 2010, blettir <i>Blettur ehf., Mosfellsbæ kt. 630304-3180</i> | 27.04.10 15.05.10 |
| 10-010 Yfirborðsmerkingar 2010 -2012, vegmálun <i>Vegamálun ehf., Kópavogi kt. 630497-2649</i> | 07.04.10 18.05.10 |
| 10-017 Hringvegur (1), Jökulsá á Breiðamerkursandi, rofvörn farvegjar <i>Framrás ehf., Vík kt. 591289-0559</i> | 23.03.10 05.05.10 |
| 10-009 Yfirlagnir á Norðvestursvæði 2010, klæðing <i>Borgarverk ehf., Borgarnesi kt. 540674-0279</i> | 27.04.10 11.05.10 |

Niðurstöður útboða

Yfirlagnir Suðvestursvæði 2010, malbik

Tilboð opnuð 18. maí 2010. Yfirlagnir með malbiki á Suðvestursvæði árið 2010.

Helstu magntölur:

| | |
|------------------|------------------------|
| Malbik | 13.590 tonn |
| Útlögn | 115.220 m ² |
| Hjólafaryfylling | 30.730 m ² |
| Fræsing | 60.245 m ² |

Verki skal að fullu lokið 20. ágúst 2010.

| nr. Bjóðandi | Tilboð (kr.) | Hlutfall (%) | Frávik (bús.kr.) |
|---|--------------|--------------|------------------|
| --- Áætlaður verktakakostnaður | 357.540.000 | 100,0 | 50.803 |
| 3 Loftorka Reykjavík ehf., Garðabæ | 334.806.200 | 93,6 | 28.069 |
| 2 Malbikunarstöðin Hlaðbær-Colas hf., Hafnarfirði | 315.932.100 | 88,4 | 9.195 |
| 1 Malbikunarstöðin Höfði hf., Reykjavík | 306.737.100 | 85,8 | 0 |