

Landmálningar: Vegagerðin
 Hnitakerfi: ISN93 Hæðarkerfi; Landshæðarnet
 Loftmynddata og myndmálning: Loftmyndir ehf.
 Flughæð: 3000m Mósákvæstær: 10x10m.
 Kortagerð: Vegagerðin

- vegur bundið slitlag
- vegur malarslitlag

Vegagerðin		Uxahryggjavegur um Uxahryggi Brautartunga-Kaldadalsvegur (550)		Dags: 25.08.2023
Málkvarði	Hannað	-		Útbúið:
1:400,000	Teknað	-		Vegnúmer: 52-03_04
	Yfirfarið	-		Hönnunarnám:
	Sambýtt	-		Teikn. nr. 1
Blástaðir	A3			Útg. máu
				Stöðvsnúmer

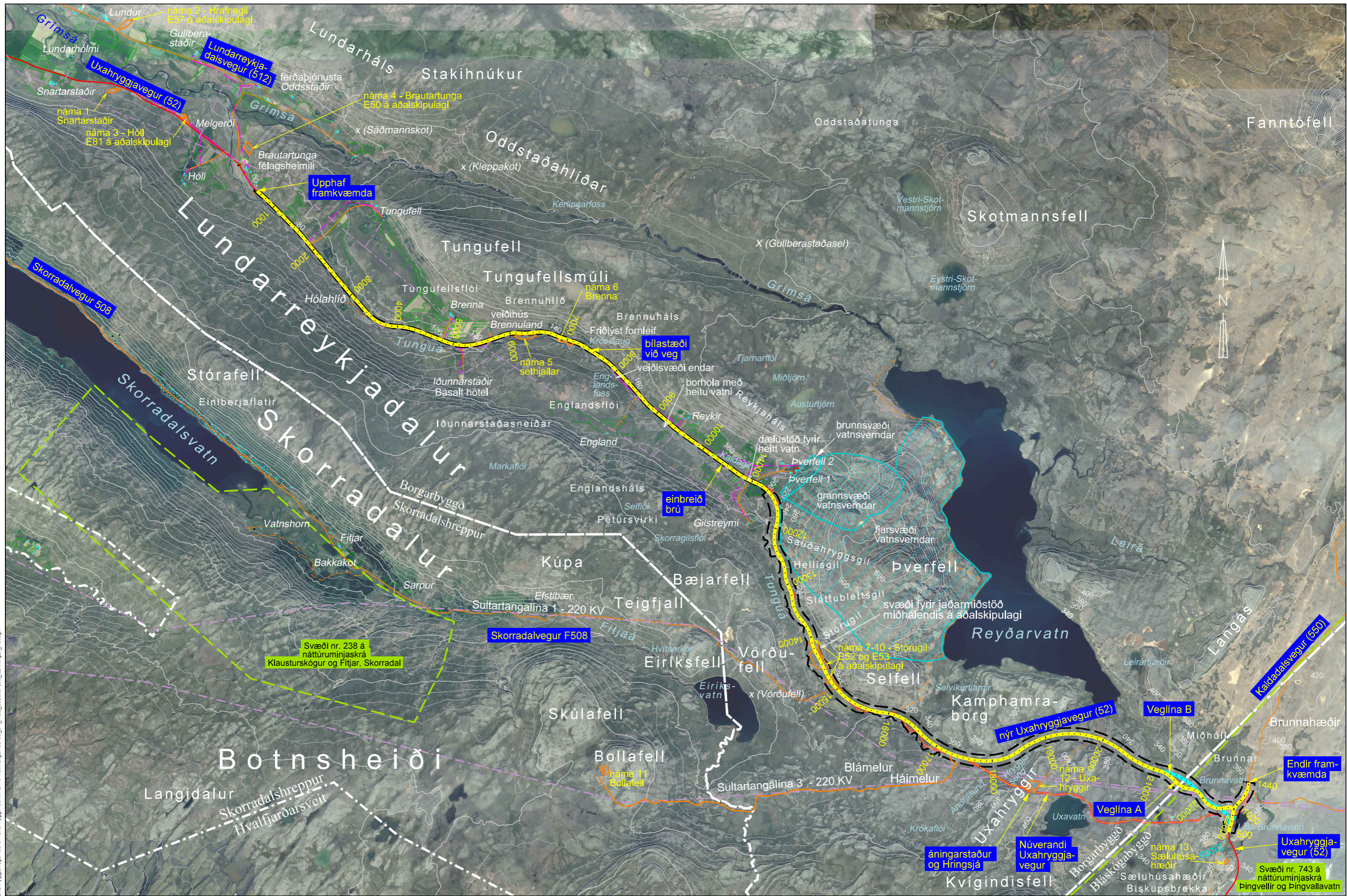

S:\Mannvirki\52-Uxahryggjavegur\52-04_MAU10_Tekningar\52-04_máu_2023.07.08_Leikningar_A3.dgn

<p>Landmælingar: Vegagerðin Hnitakerfi: ISN93 Hæðarkerfi: Landshæðarnet Loftmyndataka og myndmæling: Loftmyndir ehf. Flughæð: 3000m Móskaustær: 10x10m. Kortagerð: Vegagerðin</p>	<p>vegur bundið slitlag</p> <p>vegur malarslitlag</p> <p>efnistökusvæði/náma</p>	<p>raffína</p> <p>Jarðstrengur frá Mílu</p> <p>vegsvæði</p> <p>slóði</p>	<p>náttúruminjaskrá</p> <p>rannsóknasvæði</p> <p>skurðir</p>	<p>vatnsverndarsvæði</p> <p>byggingar í notkun</p> <p>sveitarfélagamörk</p>	<table border="1"> <tr> <td colspan="2">Vegagerðin</td> </tr> <tr> <td>Mæliskvarði</td> <td>Hannað MÓA</td> </tr> <tr> <td>1:57.500</td> <td>Teknað HA</td> </tr> <tr> <td></td> <td>Yfirfarið -</td> </tr> <tr> <td>Bláðstærð A3</td> <td>Samþykkt -</td> </tr> </table>	Vegagerðin		Mæliskvarði	Hannað MÓA	1:57.500	Teknað HA		Yfirfarið -	Bláðstærð A3	Samþykkt -	<table border="1"> <tr> <td colspan="2">Uxahryggjavegur</td> </tr> <tr> <td colspan="2">Brautartunga - Kaldadalsvegur</td> </tr> <tr> <td colspan="2">Yfirlitsmynd</td> </tr> <tr> <td colspan="2">Fyrirhugað framkvæmdasvæði</td> </tr> </table>	Uxahryggjavegur		Brautartunga - Kaldadalsvegur		Yfirlitsmynd		Fyrirhugað framkvæmdasvæði		<table border="1"> <tr> <td>Dagur</td> <td>03.07.2023</td> </tr> <tr> <td>Unnabær</td> <td>SHU-005204T</td> </tr> <tr> <td>Vegnr.</td> <td>52 03-04</td> </tr> <tr> <td>Hönnunartíð</td> <td>máu</td> </tr> <tr> <td>Tekn. nr.</td> <td>2</td> </tr> <tr> <td>Utg.</td> <td>1</td> </tr> </table>	Dagur	03.07.2023	Unnabær	SHU-005204T	Vegnr.	52 03-04	Hönnunartíð	máu	Tekn. nr.	2	Utg.	1
Vegagerðin																																					
Mæliskvarði	Hannað MÓA																																				
1:57.500	Teknað HA																																				
	Yfirfarið -																																				
Bláðstærð A3	Samþykkt -																																				
Uxahryggjavegur																																					
Brautartunga - Kaldadalsvegur																																					
Yfirlitsmynd																																					
Fyrirhugað framkvæmdasvæði																																					
Dagur	03.07.2023																																				
Unnabær	SHU-005204T																																				
Vegnr.	52 03-04																																				
Hönnunartíð	máu																																				
Tekn. nr.	2																																				
Utg.	1																																				

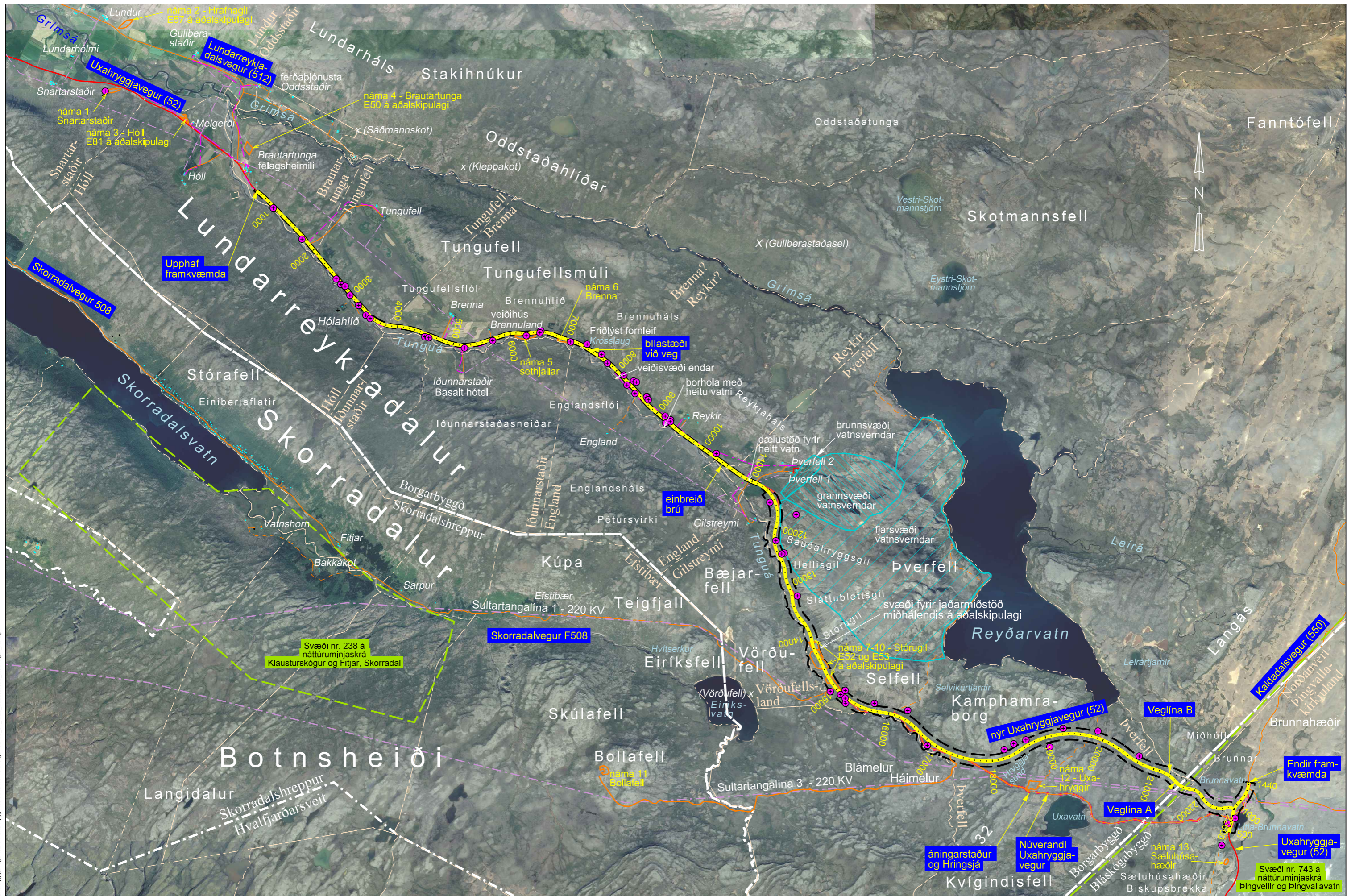

S:\Mannvirki\5152-Uxahryggjavegur\52-04_Uxahryggjavegur\52-04_máu_2023.07.08_lettingar_A3.dgn

<p>Landmælingar: Vegagerðin Hnitakerfi: ISN93 Hæðarkerfi: Landshæðarnet Loftmyndataka og myndmæling: Loftmyndir ehf. Flughæð: 3000m Móskaustær: 10x10m. Kortagerð: Vegagerðin Landamerki eru ekki þinglýst</p>	<p>● fornlif</p> <p>— vegur bundið slitlag</p> <p>— vegur malarslitlag</p> <p>— slóði</p> <p>— raffína</p> <p>— landamerki</p> <p>— vegsvæði</p> <p>— náttúruminjaskrá</p> <p>— rannsóknasvæði</p> <p>— efnistökusvæði/náma</p> <p>— vatnsverndarsvæði</p> <p>— byggingar í notkun</p> <p>— sveitarfélagamörk</p>	<p>— Vegagerðin</p> <p>Mælikvarði 1:57.500</p> <p>Hannað MÓA</p> <p>Teknað HA</p> <p>Yfirfarð -</p> <p>Blástaðir A3 Samþykkt -</p>	<p>Uxahryggjavegur</p> <p>Brautartunga - Kaldadalsvegur</p> <p>Yfirlitsmynd</p> <p>Bújarðir og landamerki</p>	<p>Dag: 03.07.2023</p> <p>Unnabor: SHU-005204T</p> <p>Vegr: 52 03-04</p> <p>Hönnunartg: máu</p> <p>Teikn. nr.: 3 Ulg. 1</p>
---	---	--	---	---

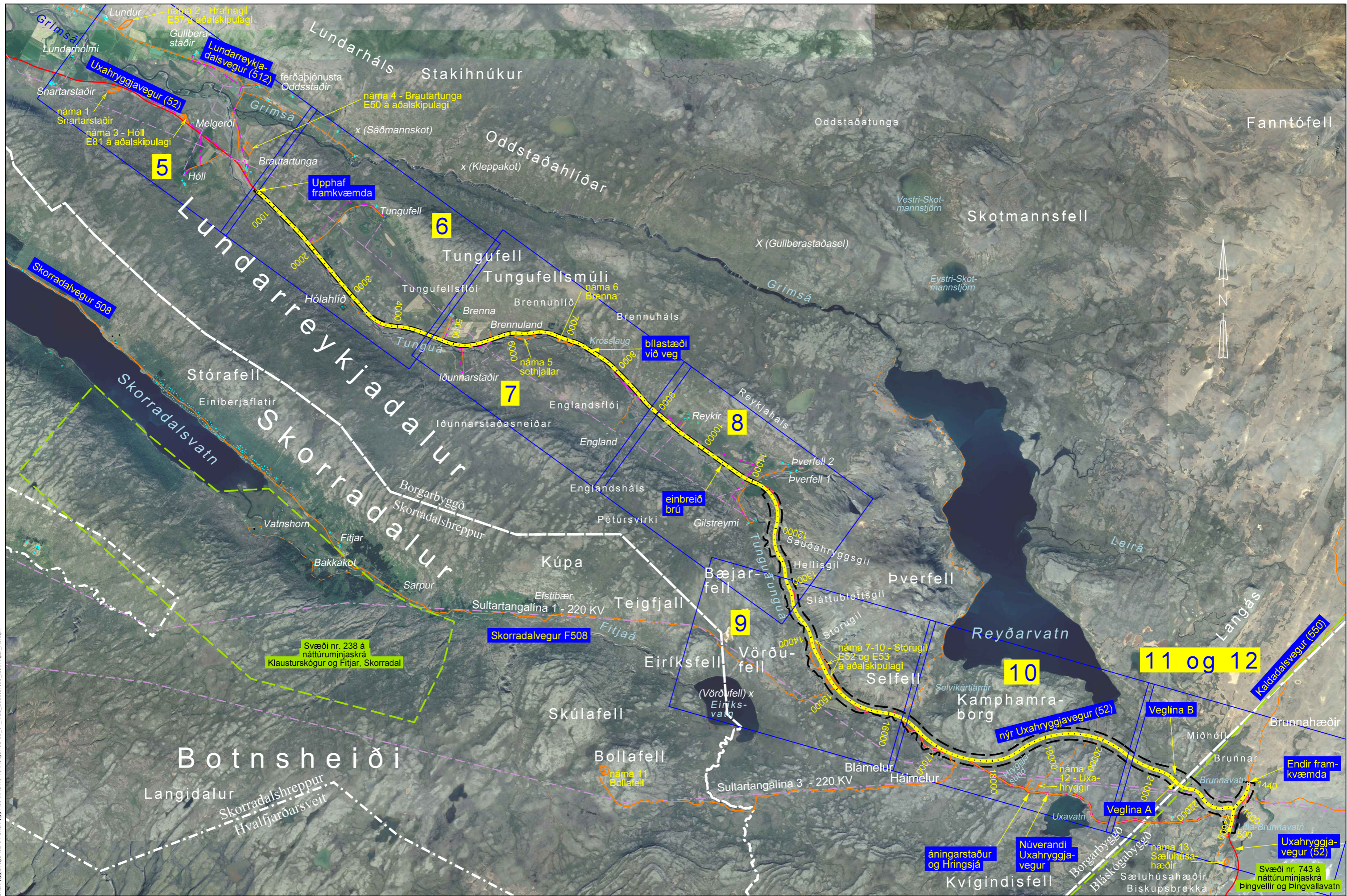

S:\Mannvirki\5152-Uxahryggjavegur\52-04_Uxahryggjavegur\52-04_máu_2023.07.08_Leikningar_A3.dgn

Landmælingar: Vegagerðin
 Hnitakerfi: ISN93 Hæðarkerfi: Landshæðarnet
 Loftmyndataka og myndmæling: Loftmyndir ehf.
 Flughæð: 3000m Móskaustæró: 10x10m.
 Kortagerð: Vegagerðin

	vegur bundið slitlag		raffína		náttúruminjaskrá		rannsóknsvæði		byggingar í notkun
	vegur malarslitlag		efnistökusvæði/náma		rannsóknsvæði		sveitarfélagamörk		
	slóði		vegsvæði						

Vegagerðin		Uxahryggjavegur		03.07.2023	
Málkvarði	Hannað	MÓA	Brautartunga - Kaldadalsvegur	Unbætur:	SHU-005204T
1:57.500	Teknið	HA	Yfirlitsmynd	Vegr:	52 03-04
	Yfirlið	-	Staðsetning grunnimynda í 1:10.000	Hönnunartíð	máu
Bláðstærð	A3	Samþykkt		Tekn. nr.	4
				Útg.	1

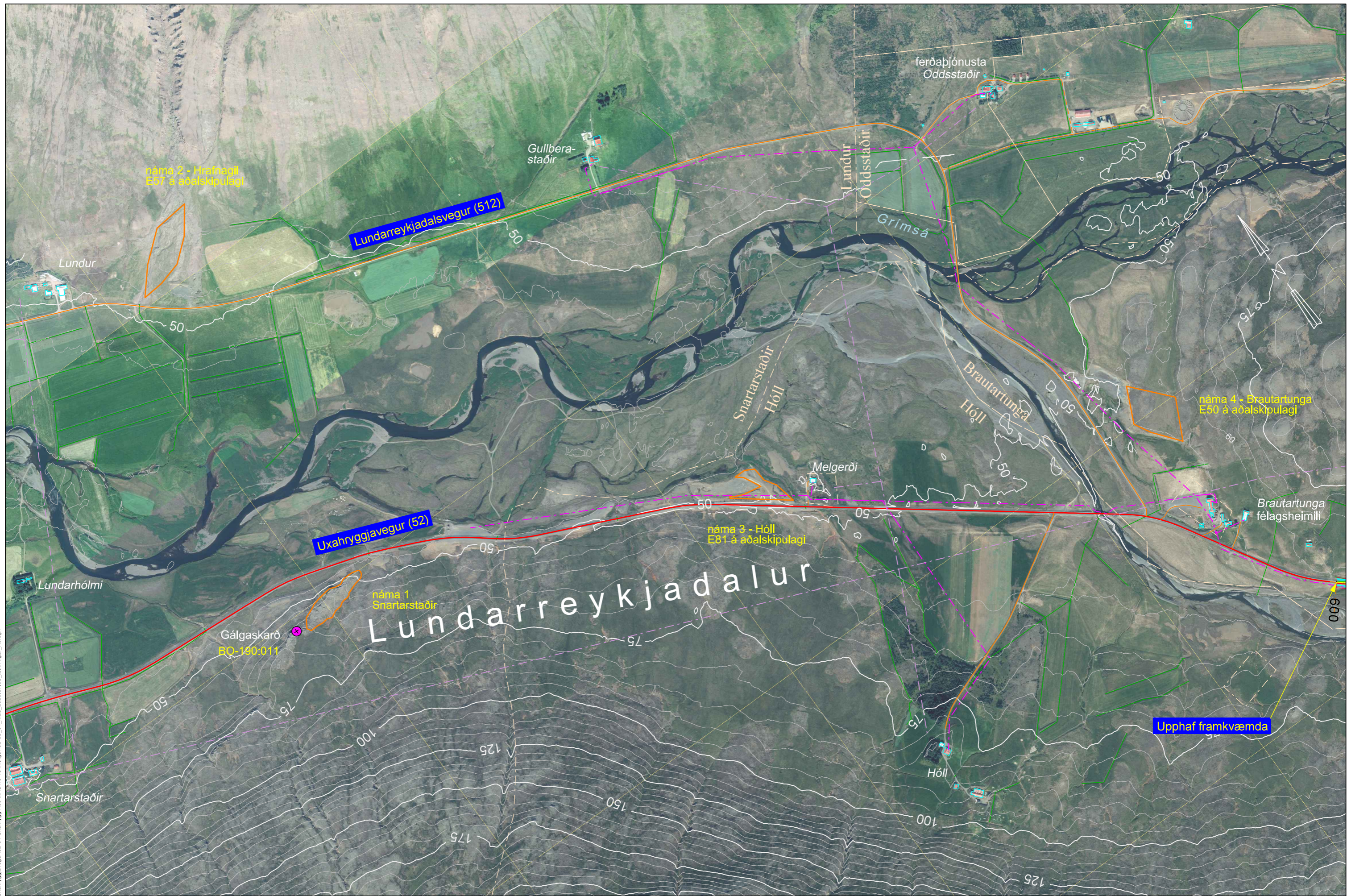

S:\Mannvirki\52-Uxahryggjavegur\52-04_Uxahryggjavegur\52-04_máu_2023.07.08_leikningar_A3.dgn

Landmælingar: Vegagerðin
 Hnitakerfi: ISN93 Hæðarkerfi: Landshæðarnet
 Loftmyndataka og myndmæling: Loftmyndir ehf.
 Flughæð: 3000m Móskaustæró: 10x10m.
 Kortagerð: Vegagerðin

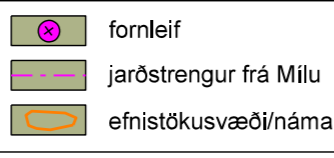

- fornlif
- jarðstrengur frá Milu
- efnistökusvæði/náma
- vegur bundið slitlag
- vegur malarslitlag
- slóði
- raffína
- landamerki
- vegsvæði
- náttúruminjaskrá
- rannsóknarsvæði
- skurðir
- vatnsverndarsvæði
- byggingar í notkun
- sveitarfélagamörk

Vegagerðin		
Mælikvarði	Hannað	MÓA
1:10,000	Teknað	HA
	Yfirlið	-
Blástaðir	Samþykkt	-

Uxahryggjavegur	
Brautartunga - Kaldadalsvegur	
Grunnmynd	
Stöðvanúmer	

Dag:	03.07.2023
Unbætur:	SHU-005204T
Vegr:	52 03-04
Hönnunartg:	máu
Tekn. nr.:	5-1
Utg.:	1

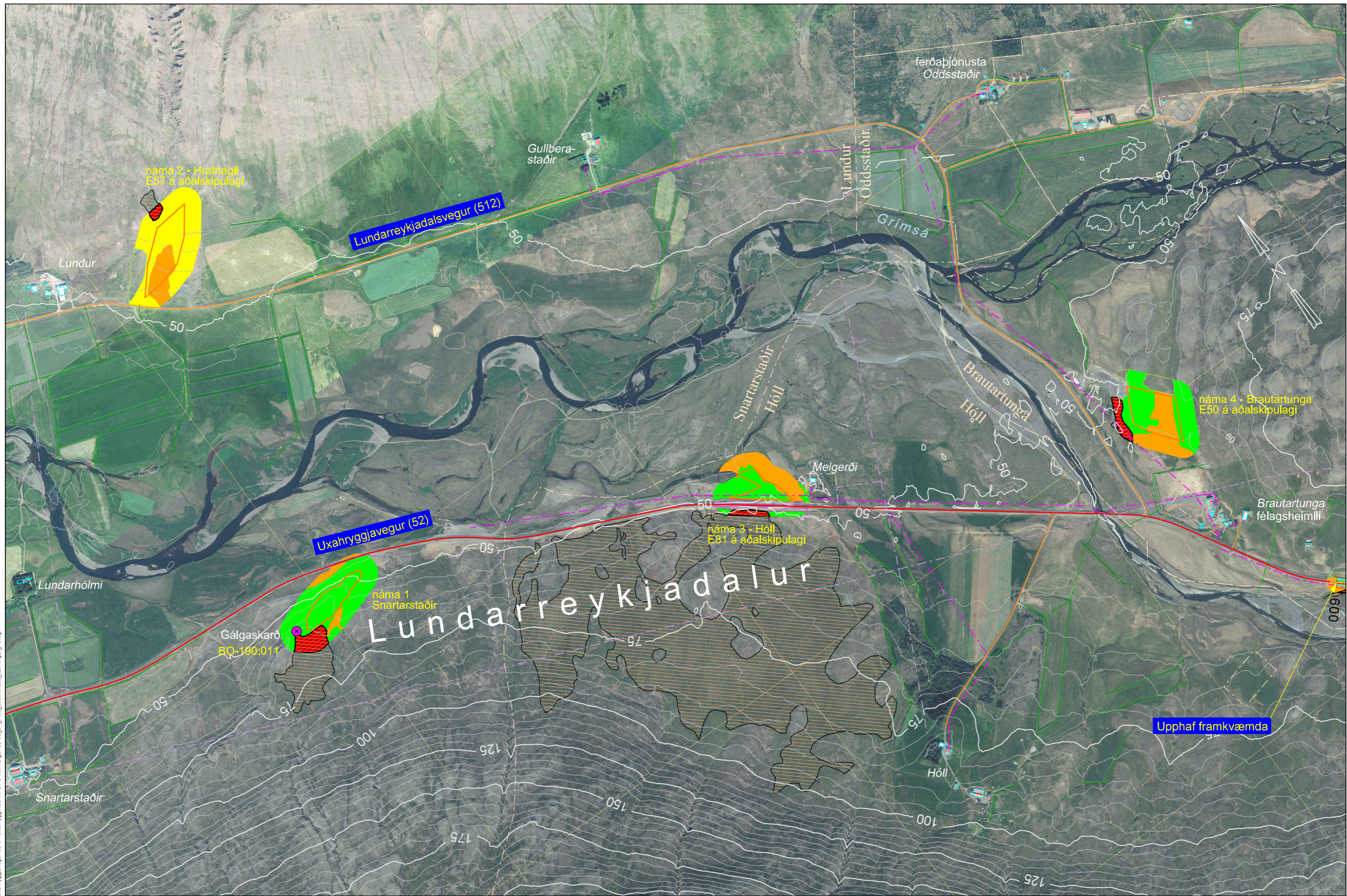

S:\Mannvirki\52-Uxahryggjavegur\52-04_Uxahryggjavegur\52-04_máu_2023.07.08_leikningar_A3.dgn

<p>Landmælingar: Vegagerðin Hnitakerfi: ISN93 Hæðarkerfi: Landshæðarnet Loftmyndataka og myndmæling: Loftmyndir ehf. Flughæð: 3000m Móskaustær: 10x10m. Kortagerð: Vegagerðin</p>	<p>Brotinn flái Fylling</p>	<p>— sveitarfélagamörk</p> <p>— jarðstrengur frá Milu</p> <p>— efnistökusvæði/náma</p>	<p>— raflína</p> <p>— landamerki</p> <p>— vegsvæði</p>	<p>■ náttúruminjasrá</p> <p>■ rannsóknasvæði</p> <p>■ skurðir</p> <p>■ forgangsvistgerð</p>	<p>■ mjög hátt verndargildi</p> <p>■ hátt verndargildi</p> <p>■ miðlungs verndargildi</p> <p>■ lágt verndargildi</p>	<p>■ vatnsverndarsvæði</p> <p>■ byggingar í notkun</p> <p>⊗ fornleif</p> <p>■ votlendi</p>	<table border="1"> <tr> <td colspan="3">Vegagerðin</td> </tr> <tr> <td>Mælikvarði</td> <td>Hannað</td> <td>MÓA</td> </tr> <tr> <td>1:10,000</td> <td>Teknað</td> <td>HA</td> </tr> <tr> <td></td> <td>Yfirlið</td> <td>-</td> </tr> <tr> <td>Blástaðir</td> <td>A3</td> <td>Samþykkt</td> </tr> </table>	Vegagerðin			Mælikvarði	Hannað	MÓA	1:10,000	Teknað	HA		Yfirlið	-	Blástaðir	A3	Samþykkt	<table border="1"> <tr> <td colspan="2">Uxahryggjavegur</td> </tr> <tr> <td colspan="2">Brautartunga - Kaldadalsvegur</td> </tr> <tr> <td>Grunnmynd</td> <td>52 03-04</td> </tr> <tr> <td>Stöðvanúmer</td> <td>máu</td> </tr> </table>	Uxahryggjavegur		Brautartunga - Kaldadalsvegur		Grunnmynd	52 03-04	Stöðvanúmer	máu	<p>Dag: 03.07.2023</p> <p>Unbætur: SHU-005204T</p> <p>Vegr: 52 03-04</p> <p>Hönnunartlg: máu</p> <p>Tekn. nr.: 5-2</p> <p>Utg.: 1</p>
Vegagerðin																																
Mælikvarði	Hannað	MÓA																														
1:10,000	Teknað	HA																														
	Yfirlið	-																														
Blástaðir	A3	Samþykkt																														
Uxahryggjavegur																																
Brautartunga - Kaldadalsvegur																																
Grunnmynd	52 03-04																															
Stöðvanúmer	máu																															

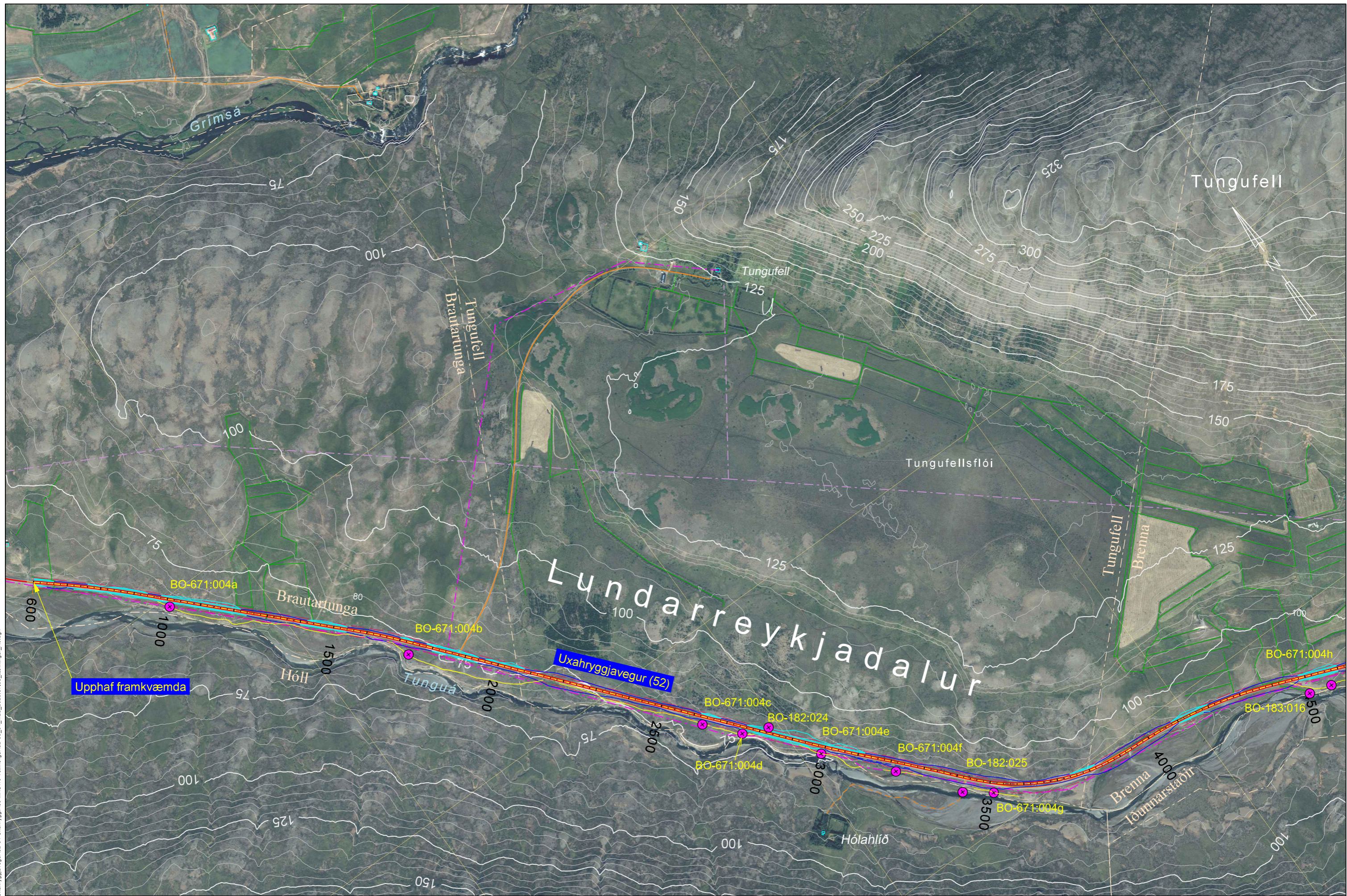

S:\Mannvirki\52-Uxahryggjavegur\52-04_Uxahryggjavegur\52-04_máu_2023.07.08_Leikningar_A3.dgn

Landmælingar: Vegagerðin
 Hnitakerfi: ISN93 Hæðarkerfi: Landshæðarnet
 Loftmyndadata og myndmæling: Loftmyndir ehf.
 Flughæð: 3000m Móskaustæró: 10x10m.
 Kortageró: Vegagerðin

Brotinn flái
 Fylling

Skering

Rofvörn
 Öxi
 Kantlína
 Miðlína

Veghelgunar-
 svæði

- fornlif
- vegur bundið slitlag
- raffína
- náttúruminjaskrá
- vatnsverndarsvæði
- jarðstrengur frá Milu
- vegur malarslitlag
- landamerki
- rannsóknarsvæði
- byggingar í notkun
- efnistökusvæði/náma
- slóði
- vegsvæði
- skurðir
- sveitarfélagamörk

Mælikvarði 1:10,000	Hannað	MÓA
	Tekinn	HA
	Yfirráð	-
	Samþykkt	-

Uxahryggjavegur Brautarunga - Kaldadalsvegur
Grunnmynd
Stöðvanúmer 600-4200

Dag:	03.07.2023
Unnabor:	SHU-005204T
Vegr:	52 03-04
Hönnunartg:	máu
Tekn. nr.:	6-1
Ulg.:	1

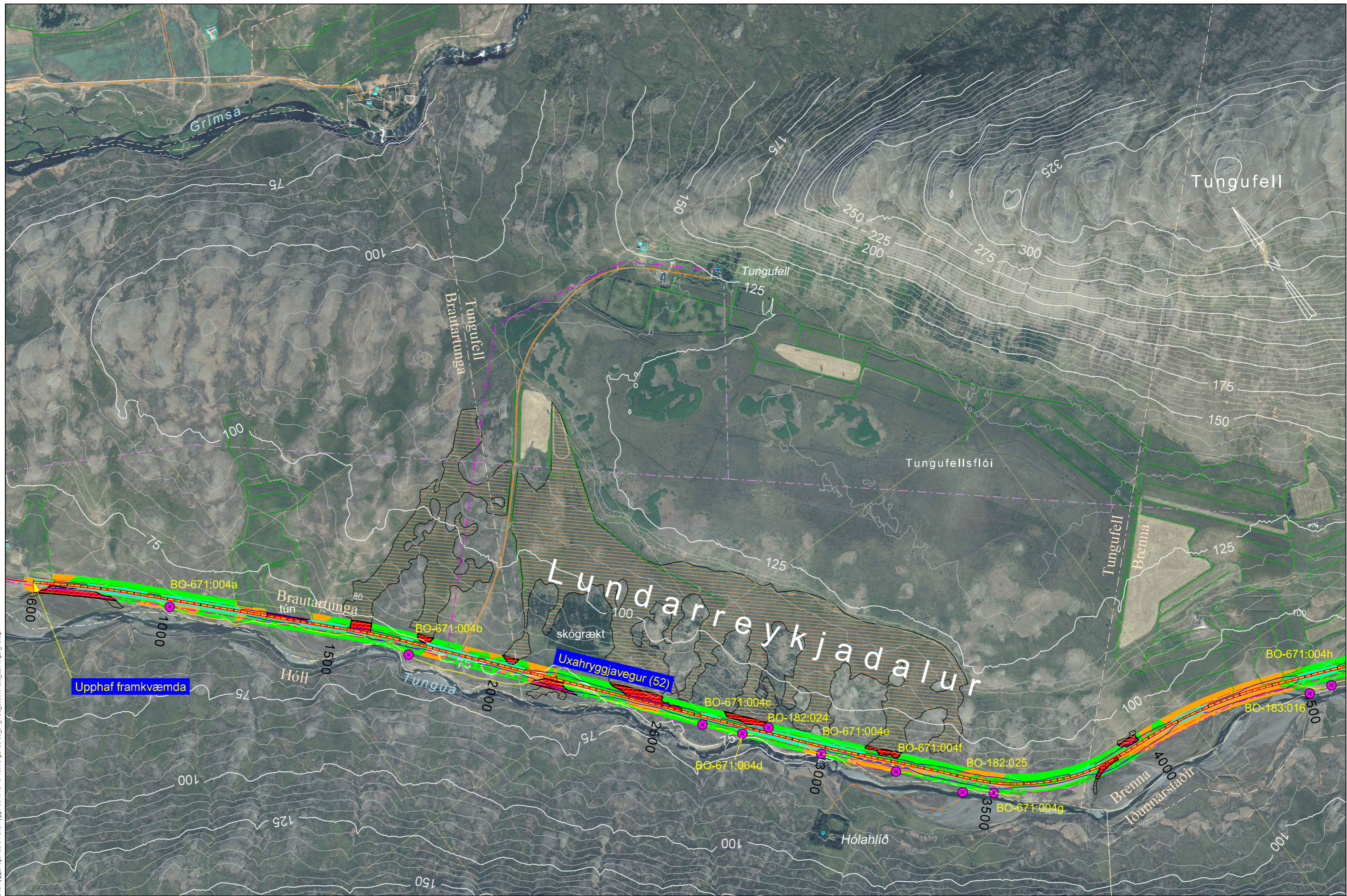

S:\Mannvirkni\52-Uxahryggjavegur\52-04_Uxahryggjavegur\52-04_máu_2023.07.08_leikningar_A3.dgn

<p>Landmælingar: Vegagerðin Hnitakerfi: ISN93 Hæðarkerfi: Landshæðarínet Loftmynddata og myndmæling: Loftmyndir ehf. Flughæð: 3000m Móskaustæró: 10x10m. Kortageró: Vegagerðin</p>	<p>Brotinn flái Fylling</p>	<p>— sveitarfélagamörk</p> <p>— jarðstrengur frá Milu</p> <p>○ efnistökusvæði/náma</p>	<p>— raflína</p> <p>— landamerki</p> <p>— vegsvæði</p>	<p>■ náttúruminjasrá</p> <p>■ rannsóknasvæði</p> <p>■ skurðir</p> <p>■ forgangsvistgerð</p>	<p>■ mjög hátt verndargildi</p> <p>■ hátt verndargildi</p> <p>■ miðlungs verndargildi</p> <p>■ lágt verndargildi</p>	<p>■ vatnsverndarsvæði</p> <p>■ byggingar í notkun</p> <p>● fornleif</p> <p>■ votlendi</p>	<table border="1"> <tr> <td rowspan="4">Mælikvarði 1:10,000</td> <td>Hannað</td> <td>MÓA</td> </tr> <tr> <td>Tekinn</td> <td>HA</td> </tr> <tr> <td>Yfirráð</td> <td>-</td> </tr> <tr> <td>Samþykkt</td> <td>-</td> </tr> </table>	Mælikvarði 1:10,000	Hannað	MÓA	Tekinn	HA	Yfirráð	-	Samþykkt	-	<table border="1"> <tr> <td colspan="2">Vegagerðin</td> <td colspan="2">Uxahryggjavegur</td> <td>Dag: 03.07.2023</td> </tr> <tr> <td colspan="2">Brautarunga - Kaldadalsvegur</td> <td colspan="2">Grunnmynd</td> <td>Unbætur: SHU-005204T</td> </tr> <tr> <td colspan="2">Stöðvanúmer 600-4200</td> <td colspan="2"></td> <td>Vegr: 52 03-04</td> </tr> <tr> <td colspan="2"></td> <td colspan="2"></td> <td>Hönnunartlg: máu</td> </tr> <tr> <td colspan="2"></td> <td colspan="2"></td> <td>Tekn. nr.: 6-2</td> </tr> <tr> <td colspan="2"></td> <td colspan="2"></td> <td>Útg.: 1</td> </tr> </table>	Vegagerðin		Uxahryggjavegur		Dag: 03.07.2023	Brautarunga - Kaldadalsvegur		Grunnmynd		Unbætur: SHU-005204T	Stöðvanúmer 600-4200				Vegr: 52 03-04					Hönnunartlg: máu					Tekn. nr.: 6-2					Útg.: 1
Mælikvarði 1:10,000	Hannað	MÓA																																													
	Tekinn	HA																																													
	Yfirráð	-																																													
	Samþykkt	-																																													
Vegagerðin		Uxahryggjavegur		Dag: 03.07.2023																																											
Brautarunga - Kaldadalsvegur		Grunnmynd		Unbætur: SHU-005204T																																											
Stöðvanúmer 600-4200				Vegr: 52 03-04																																											
				Hönnunartlg: máu																																											
				Tekn. nr.: 6-2																																											
				Útg.: 1																																											

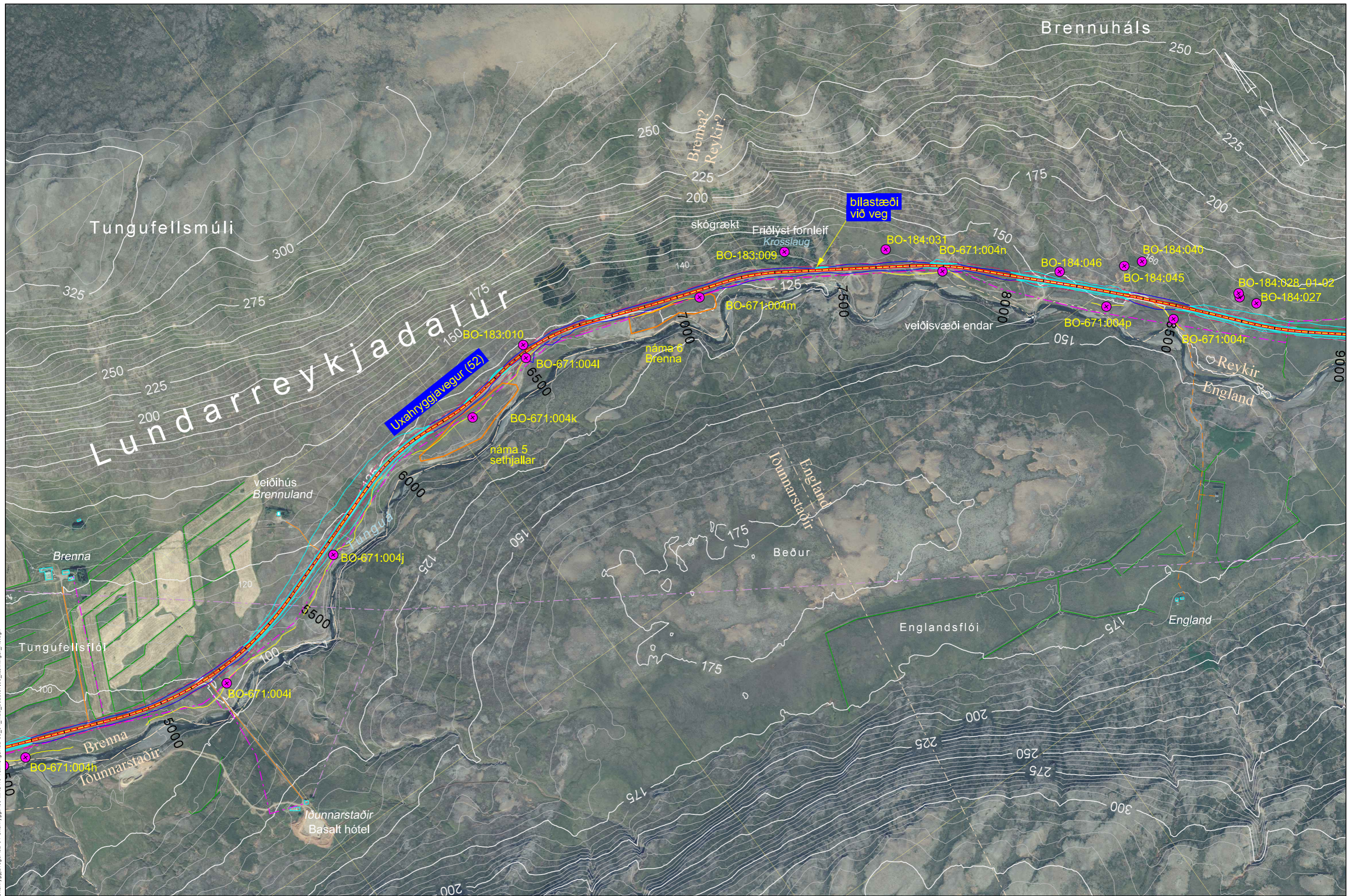

S:\Mannvirki\52-Uxahryggjavegur\52-04_Uxahryggjavegur\52-03_04_máu_2023.07.08_leikningar_A3.dgn

Landmælingar: Vegagerðin	Brotinn flái Fylling	Skering
Hnitakerfi: ISN93	Hæðakerfi: Landshæðarnet	Rofvörn Öxi Kantlína Miðlína
Loftmyndataka og myndmæling: Loftmyndir ehf.	Flughæð: 3000m	Móskvæðir: 10x10m.
Kortagerð: Vegagerðin		

fornlif	vegur bundið slitlag	raffína	náttúruminjaskrá	vatnsverndarsvæði
jarðstrengur frá Milu	vegur malarslitlag	landamerki	rannsóknarsvæði	byggingar í notkun
efnistökusvæði/náma	slóði	vegsvæði	skurðir	sveitarfélagamörk

	Hannað	MÓA
Mælikvarði	1:10,000	Teknið
		HA
		Yfirfarir
		-
Blástæðir	A3	Samþykkt
		-

Uxahryggjavegur
Brautartunga - Kaldadalsvegur
Grunnmynd
Stöðvanúmer 4600-8900

Dagur	03.07.2023
Unnendur	SHU-005204T
Vegnr.	52 03-04
Hönnunartg	máu
Tekn. nr.	7-1
Ulg.	1

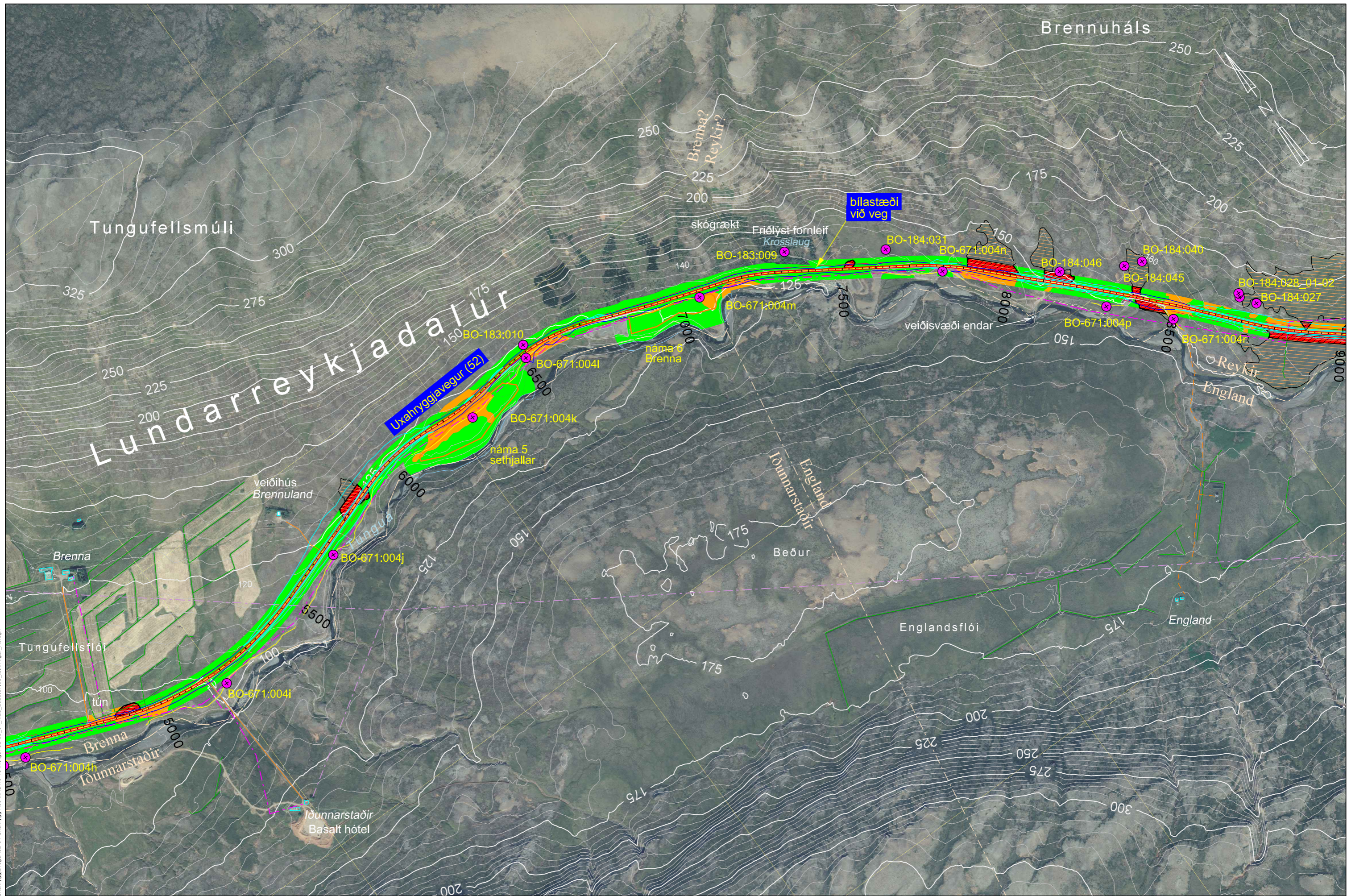

S:\Mannvirki\52-Uxahryggjavegur\52-04 Uxahryggjavegur\52-03_04_máu_2023.07.08_leikningar_A3.dgn

Landmælingar: Vegagerðin Hnitakerfi: ISN93 Hæðarkerfi: Landshæðarínet Loftmyndataka og myndmæling: Loftmyndir ehf. Flughæð: 3000m Móskaustæró: 10x10m. Kortageró: Vegagerðin							<table border="1"> <tr> <td colspan="3">Vegagerðin</td> </tr> <tr> <td>Mælikvarði</td> <td>Hannað</td> <td>MÓA</td> </tr> <tr> <td>1:10,000</td> <td>Tekinn</td> <td>HA</td> </tr> <tr> <td></td> <td>Yfirfaró</td> <td>-</td> </tr> <tr> <td>Blástaeró</td> <td>A3</td> <td>Samþykkt</td> </tr> </table>	Vegagerðin			Mælikvarði	Hannað	MÓA	1:10,000	Tekinn	HA		Yfirfaró	-	Blástaeró	A3	Samþykkt	<table border="1"> <tr> <td colspan="2">Uxahryggjavegur</td> <td>Dag: 03.07.2023</td> </tr> <tr> <td colspan="2">Brautartunga - Kaldadalsvegur</td> <td>Útbjóðn: SHU-005204T</td> </tr> <tr> <td colspan="2">Grunnmynd</td> <td>Vegnr: 52 03-04</td> </tr> <tr> <td colspan="2">Stöðvanúmer 4600-8900</td> <td>Hönnunartíð: máu</td> </tr> <tr> <td></td> <td></td> <td>Tekn. nr.: 7-2</td> </tr> <tr> <td></td> <td></td> <td>Útg.: 1</td> </tr> </table>	Uxahryggjavegur		Dag: 03.07.2023	Brautartunga - Kaldadalsvegur		Útbjóðn: SHU-005204T	Grunnmynd		Vegnr: 52 03-04	Stöðvanúmer 4600-8900		Hönnunartíð: máu			Tekn. nr.: 7-2			Útg.: 1
Vegagerðin																																									
Mælikvarði	Hannað	MÓA																																							
1:10,000	Tekinn	HA																																							
	Yfirfaró	-																																							
Blástaeró	A3	Samþykkt																																							
Uxahryggjavegur		Dag: 03.07.2023																																							
Brautartunga - Kaldadalsvegur		Útbjóðn: SHU-005204T																																							
Grunnmynd		Vegnr: 52 03-04																																							
Stöðvanúmer 4600-8900		Hönnunartíð: máu																																							
		Tekn. nr.: 7-2																																							
		Útg.: 1																																							

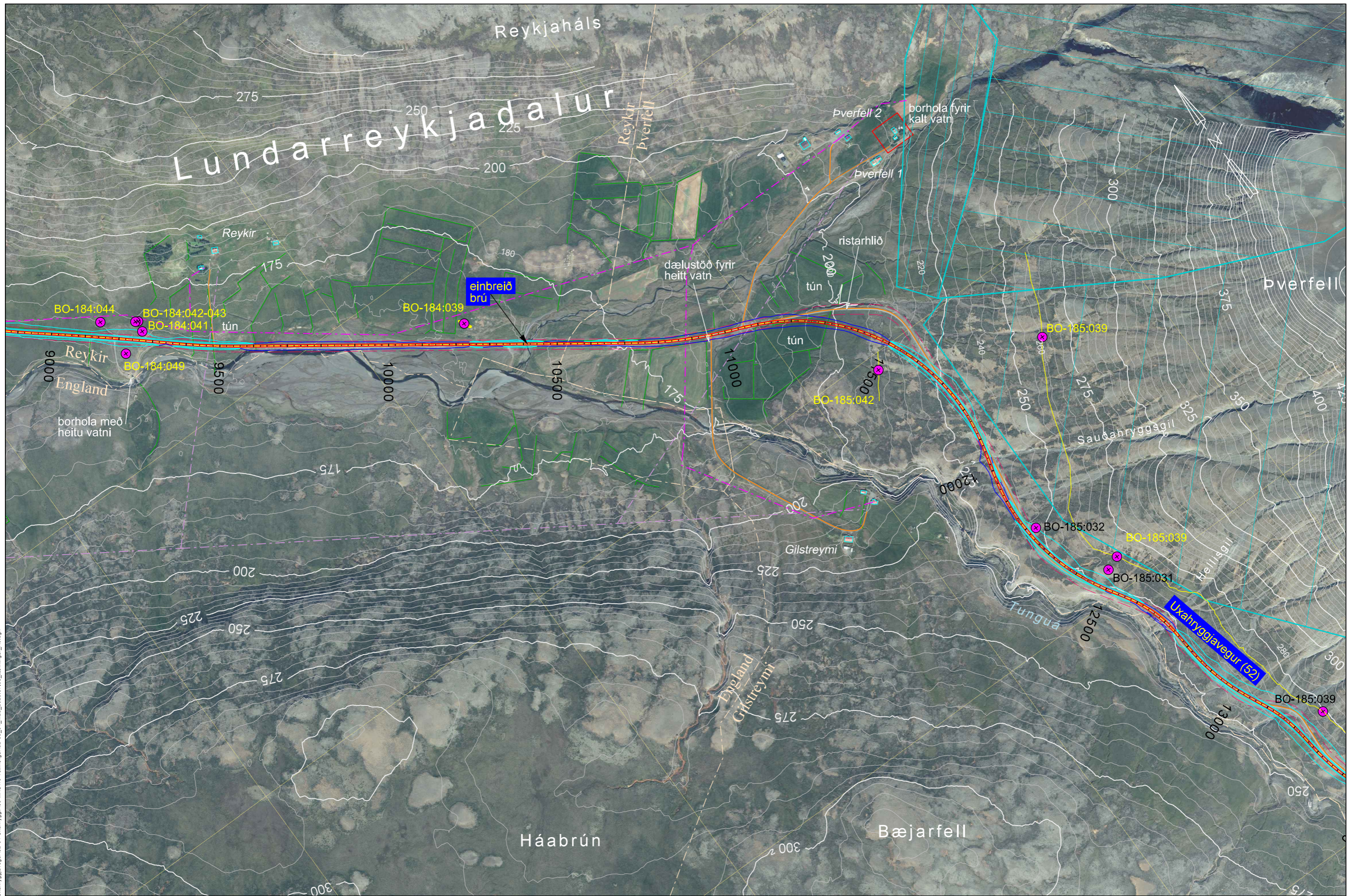

S:\Mannvirki\52-Uxahryggjavegur\52-04 Uxahryggjavegur\52-04_máu_2023.07.08_Leikningar_A3.dgn

Landmælingar: Vegagerðin
 Hnitakerfi: ISN93 Hæðarkerfi: Landshæðarnerf
 Loftmyndataka og myndmæling: Loftmyndir ehf.
 Flughæð: 3000m Móskaustærð: 10x10m.
 Kortagerð: Vegagerðin

Brotinn flái
 Fylling
 Skering
 Rofvörn
 Öxi
 Kantlína
 Miðlína
 Veghelgunar-
 svæði

- fornelif
- jarðstengur frá Milu
- efnistökusvæði/náma
- vegur bundið slitlag
- vegur malarslitlag
- slóði
- raffína
- landamerki
- vegsvæði
- náttúruminjaskrá
- rannsóknsvæði
- skurðir
- vatnsverndarsvæði
- byggingar í notkun
- sveitarfélagamörk

Vegagerðin		Uxahryggjavegur		Dag: 03.07.2023
Málkvarði	Hannað	MÓA	Umboðari: SHU-005204T	
1:10,000	Tekin	HA	Vegr: 52 03-04	
	Yfirfar	-	Hönnunartíð: máu	
Blástaerið	Samþykkt	-	Tékn. nr.: 8-1	
A3			Útg. 1	
Grunnmynd			Stöðvanúmer 8900-13300	

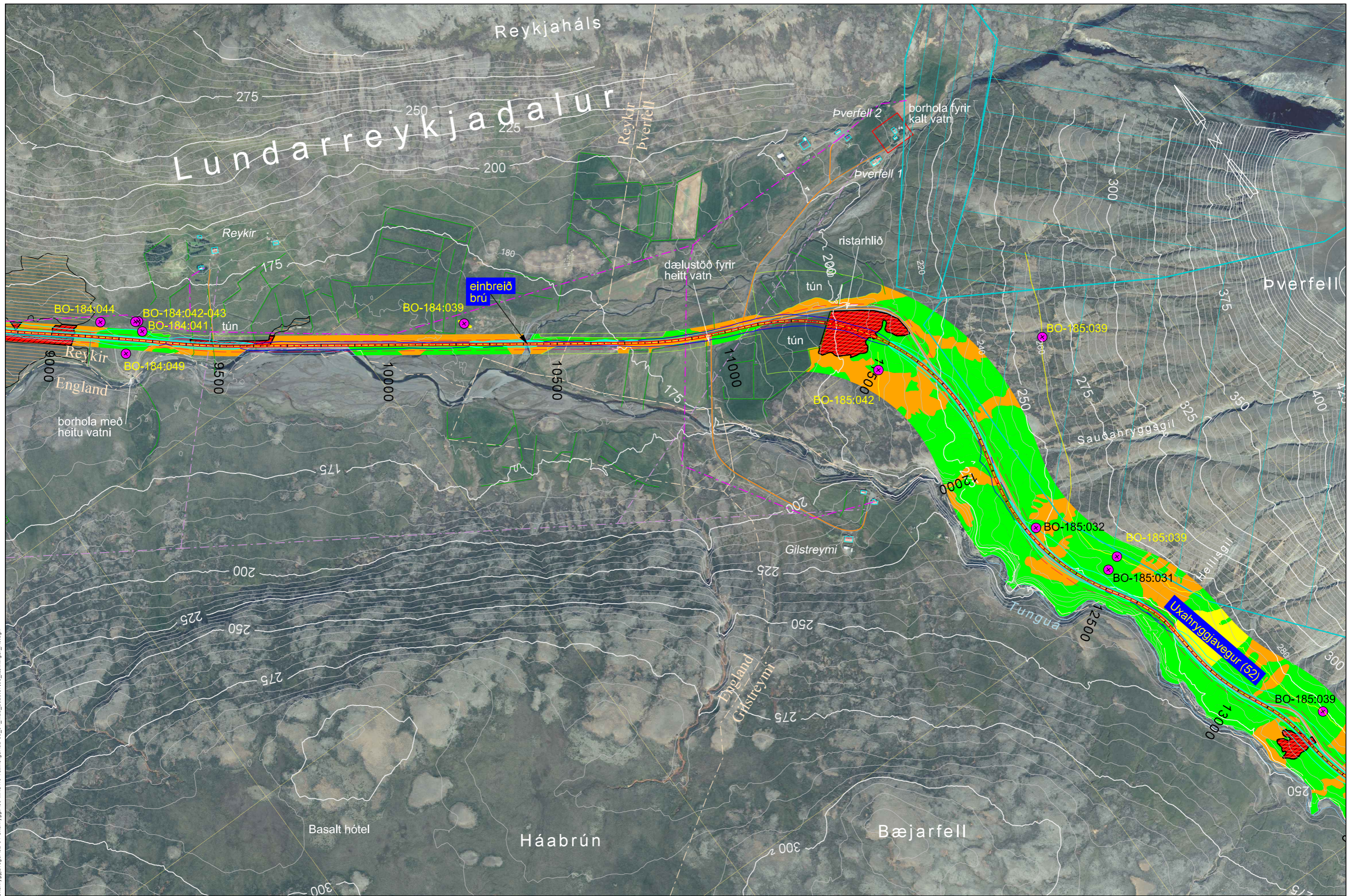

S:\Mannvirki\52-Uxahryggjavegur\52-04 Uxahryggjavegur\52-04_máu_2023.07.08_leikningar_A3.dgn

<p>Landmælingar: Vegagerðin Hnitakerfi: ISN93 Hæðarkerfi: Landshæðarnet Loftmyndataka og myndmæling: Loftmyndir ehf. Flughæð: 3000m Móskaustæró: 10x10m. Kortageró: Vegagerðin</p>	<p>Brotinn flái Fylling</p> <p>Skering</p> <p>Rofvörn Öxi Kantlína Miðlína</p> <p>Veghelgunar- svæði</p>	<p>--- sveitarfélagamörk</p> <p>--- jarðstrengur frá Milu</p> <p>○ efnistökusvæði/náma</p>	<p>--- raflína</p> <p>--- landamerki</p> <p>--- vegsvæði</p>	<p>■ náttúruminjasrá</p> <p>■ rannsóknasvæði</p> <p>■ skurðir</p> <p>■ forgangsvistgerð</p>	<p>■ mjög hátt verndargildi</p> <p>■ hátt verndargildi</p> <p>■ miðlungs verndargildi</p> <p>■ lágt verndargildi</p>	<p>■ vatnsverndarsvæði</p> <p>■ byggingar í notkun</p> <p>● fornleif</p> <p>■ votlendi</p>	<table border="1"> <tr> <td colspan="2">Vegagerðin</td> </tr> <tr> <td>Mælikvarði</td> <td>Hannað MÓA</td> </tr> <tr> <td>1:10,000</td> <td>Tekináð HA</td> </tr> <tr> <td>·</td> <td>Yfirráð -</td> </tr> <tr> <td>Bláustæró A3</td> <td>Samþykkt -</td> </tr> </table>	Vegagerðin		Mælikvarði	Hannað MÓA	1:10,000	Tekináð HA	·	Yfirráð -	Bláustæró A3	Samþykkt -	<p>Uxahryggjavegur</p> <p>Brautartunga - Kaldadalsvegur</p> <p>Grunnmynd</p> <p>Stöðvanúmer 8900-13300</p>	<p>Dag: 03.07.2023</p> <p>Umboðar: SHU-005204T</p> <p>Vegr: 52 03-04</p> <p>Hönnunartíð: máu</p> <p>Teikn. nr.: 8-2</p> <p>Utg.: 1</p>
Vegagerðin																			
Mælikvarði	Hannað MÓA																		
1:10,000	Tekináð HA																		
·	Yfirráð -																		
Bláustæró A3	Samþykkt -																		



S:\Mannvirki\52-Uxahryggjavegur\52-04_Uxahryggjavegur\52-04_máu_2023.07.08_Leikningar_A3.dgn

Landmælingar: Vegagerðin
 Hnitakerfi: ISN93 Hæðarkerfi: Landshæðarnet
 Loftmyndataka og myndmæling: Loftmyndir ehf.
 Flughæð: 3000m Móskaustæró: 10x10m.
 Kortageró: Vegagerðin

Brotinn flái Fylling Skering
 Rofvörn Öxi Kantilína Miðilína
 Veghelgunar-svæði

fornleif	vegur bundið slitlag	raffína	náttúruminjaskrá	vatnsverndarsvæði
efnistökusvæði/náma	vegur malarslitlag	landamerki	rannsóknarsvæði	byggingar í notkun
	slóði	vegsvæði	skurðir	sveitarfélagamörk

Vegagerðin		Uxahryggjavegur		Dag: 03.07.2023
Mælikvarði: 1:10.000	Hannað: MÓA	Brautartunga - Kaldadalsvegur		Útbúið: SHU-005204T
Blástaðir: A3	Teknið: HA	Grunnmynd		Vegr: 52 03-04
	Yfirlið: -	Stöðvanúmer 12900-16300		Hönnunartíð: máu
	Samþykkt: -			Tekn. nr.: 9-1
				Útg.: 1

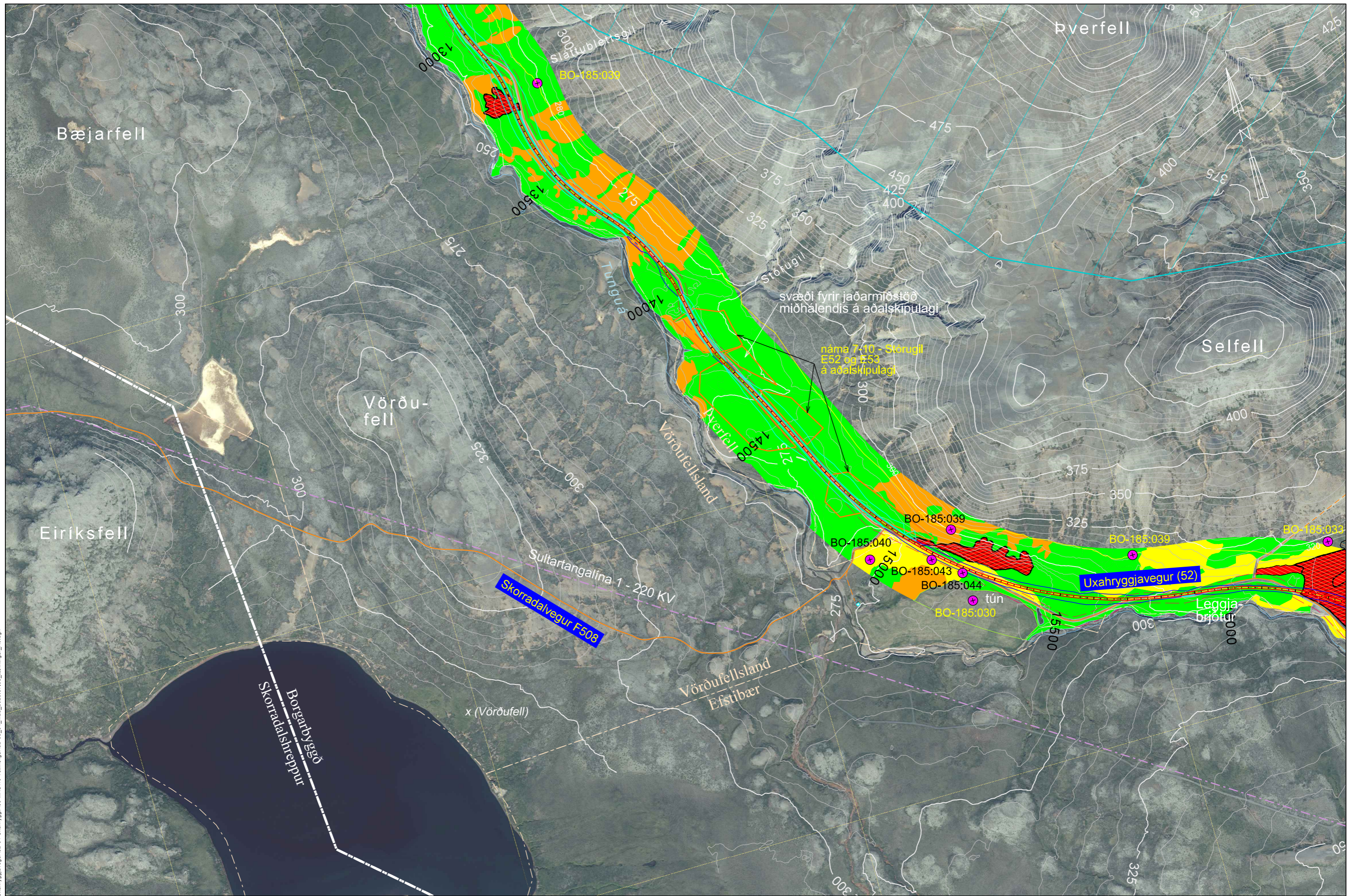

S:\Maunvirki\52-Uxahryggjavegur\52-04_Uxahryggj03 MAU10_Tekningar\52-03_04_mau_2023.07.08_tekningar_A3.dgn

<p>Landmælingar: Vegagerðin Hnitakerfi: ISN93 Hæðarkerfi: Landshæðarnet Loftmyndataka og myndmæling: Loftmyndir ehf. Flughæð: 3000m Móskaustærð: 10x10m. Kortagerð: Vegagerðin</p>	<p>Brotinn flái Fylling</p>	<p>— sveitarfélagamörk — jarðstrengur frá Milu — efnistökusvæði/náma</p>	<p>— raflína — landamerki — vegsvæði</p>	<p>■ náttúruminjasrá ■ rannsóknasvæði ■ skurðir ■ forgangsvistgerð</p>	<p>■ mjög hátt verndargildi ■ hátt verndargildi ■ miðlungs verndargildi ■ lágt verndargildi</p>	<p>■ vatnsverndarsvæði ■ byggingar í notkun ■ fornleif ■ votlendi</p>	<table border="1"> <tr> <td colspan="3">Vegagerðin</td> </tr> <tr> <td>Mælikvarði</td> <td>Hannað</td> <td>MÓA</td> </tr> <tr> <td>1:10,000</td> <td>Teknað</td> <td>HA</td> </tr> <tr> <td></td> <td>Yfirfarð</td> <td>-</td> </tr> <tr> <td>Blástaðir</td> <td>A3</td> <td>Samþykkt</td> </tr> </table>	Vegagerðin			Mælikvarði	Hannað	MÓA	1:10,000	Teknað	HA		Yfirfarð	-	Blástaðir	A3	Samþykkt	<p>Uxahryggjavegur Brautartunga - Kaldadalsvegur</p> <p>Grunnmynd</p> <p>Stöðvanúmer 12900-16300</p>	<p>Dag: 03.07.2023 Útbodur: SHU-005204T Vegnr: 52 03-04 Hönnunartíð: máu Tekn. nr.: 9-2 Útg.: 1</p>
Vegagerðin																								
Mælikvarði	Hannað	MÓA																						
1:10,000	Teknað	HA																						
	Yfirfarð	-																						
Blástaðir	A3	Samþykkt																						



S:\Mannvirkni\52-Uxahryggjavegur\52-04_Uxahryggir\03_MAU\10_Tekningar\52-03_04_mau_2023.07.08_Leikningar_A3.dgn

Landmælingar: Vegagerðin
 Hnitakerfi: ISN93 Hæðarkerfi: Landshæðarnet
 Loftmynddata og myndmæling: Loftmyndir ehf.
 Flughæð: 3000m Móskaustær: 10x10m.
 Kortagerð: Vegagerðin

Brotinn flái Fylling Skering
 Rofvörn Öxi Kantlína Mitlína
 Veghelgunar-svæði

- fornleif
- efnistökusvæði/náma
- vegur bundið slitlag
- vegur malarslitlag
- slóði
- raffína
- landamerki
- vegsvæði
- náttúruminjaskrá
- rannsóknsvæði
- skurðir
- vatnsverndarsvæði
- byggingar í notkun
- sveitarfélagamörk

Vegagerðin		Uxahryggjavegur		Dag: 03.07.2023
Mælikvarði	Hannað	MÓA	Brautartunga - Kaldadalsvegur	Unbætur: SHU-005204T
1:10,000	Tekin	HA	Grunnmynd	Vegnr: 52 03-04
	Yfirfar	-	Stöðvanúmer 16300-20600	Hönnunartg: máu
Blástaðir: A3	Samþykkt	-		Tekn. nr.: 10-1
				Útg.: 1

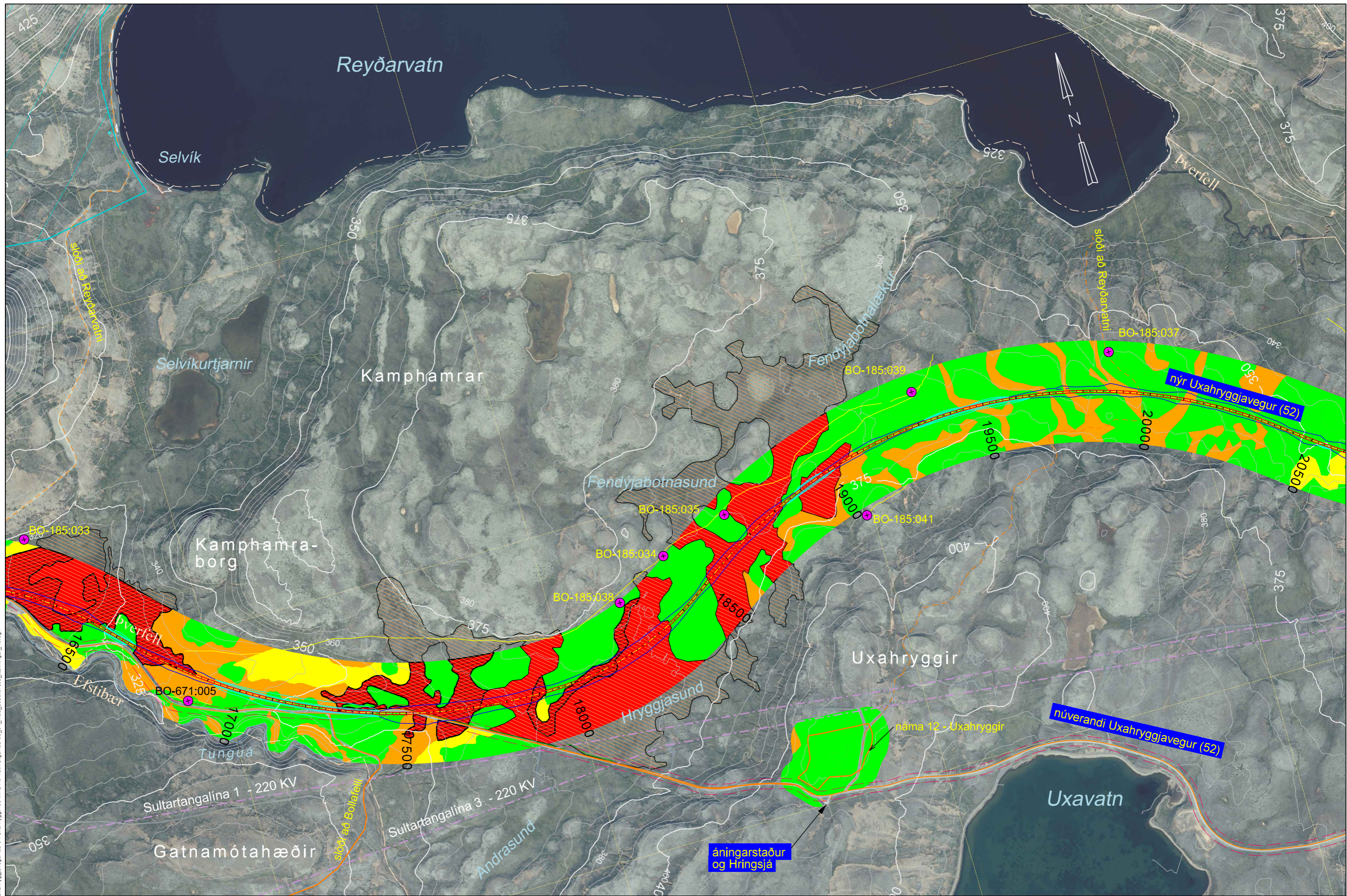

S:\Mannvirkni\52-Uxahryggjavegur\52-04_MAU\10_Tekningar\52-03_04_mau_2023.07.08_tekningar_A3.dgn

Landmælingar: Vegagerðin Hnitakerfi: ISN93 Hæðarkerfi: Landshæðarnet Loftmyndataka og myndmæling: Loftmyndir ehf. Flughæð: 3000m Móskevæðir: 10x10m. Kortagerð: Vegagerðin	Brotinn flái Fylling Skering Rofvörn Óxi Kantlína Míllína Veghelgunar- svæði	<ul style="list-style-type: none"> sveitarfélagamörk jarðstrengur frá Milu efnistökusvæði/náma rafína landamerki vegsvæði 	<ul style="list-style-type: none"> náttúruminjaskrá rannsóknasvæði skurðir forgangsvistgerð 	<ul style="list-style-type: none"> mjög hátt verndargildi hátt verndargildi miðlungs verndargildi lágt verndargildi 	<ul style="list-style-type: none"> vatsverndarsvæði byggingar í notkun fornleif votlendi 	<table border="1"> <tr> <th colspan="3">Vegagerðin</th> </tr> <tr> <td>Mælikvarði</td> <td>Hannað</td> <td>MÓA</td> </tr> <tr> <td>1:10,000</td> <td>Teknað</td> <td>HA</td> </tr> <tr> <td></td> <td>Yfirlið</td> <td>-</td> </tr> <tr> <td>Bláskaut</td> <td>A3</td> <td>Samþykkt</td> </tr> </table>	Vegagerðin			Mælikvarði	Hannað	MÓA	1:10,000	Teknað	HA		Yfirlið	-	Bláskaut	A3	Samþykkt	<table border="1"> <tr> <th colspan="2">Uxahryggjavegur</th> </tr> <tr> <td>Brautartunga - Kaldadalsvegur</td> <td></td> </tr> <tr> <td>Grunnmynd</td> <td></td> </tr> <tr> <td>Stöðvanúmer 16300-20600</td> <td></td> </tr> </table>	Uxahryggjavegur		Brautartunga - Kaldadalsvegur		Grunnmynd		Stöðvanúmer 16300-20600		<table border="1"> <tr> <td>Dagsetning</td> <td>03.07.2023</td> </tr> <tr> <td>Unnendur</td> <td>SHU-005204T</td> </tr> <tr> <td>Vegnr.</td> <td>52 03-04</td> </tr> <tr> <td>Hönnunartíð</td> <td>mánu</td> </tr> <tr> <td>Tekn. nr.</td> <td>10-2</td> </tr> <tr> <td>Útg.</td> <td>1</td> </tr> </table>	Dagsetning	03.07.2023	Unnendur	SHU-005204T	Vegnr.	52 03-04	Hönnunartíð	mánu	Tekn. nr.	10-2	Útg.	1
Vegagerðin																																											
Mælikvarði	Hannað	MÓA																																									
1:10,000	Teknað	HA																																									
	Yfirlið	-																																									
Bláskaut	A3	Samþykkt																																									
Uxahryggjavegur																																											
Brautartunga - Kaldadalsvegur																																											
Grunnmynd																																											
Stöðvanúmer 16300-20600																																											
Dagsetning	03.07.2023																																										
Unnendur	SHU-005204T																																										
Vegnr.	52 03-04																																										
Hönnunartíð	mánu																																										
Tekn. nr.	10-2																																										
Útg.	1																																										

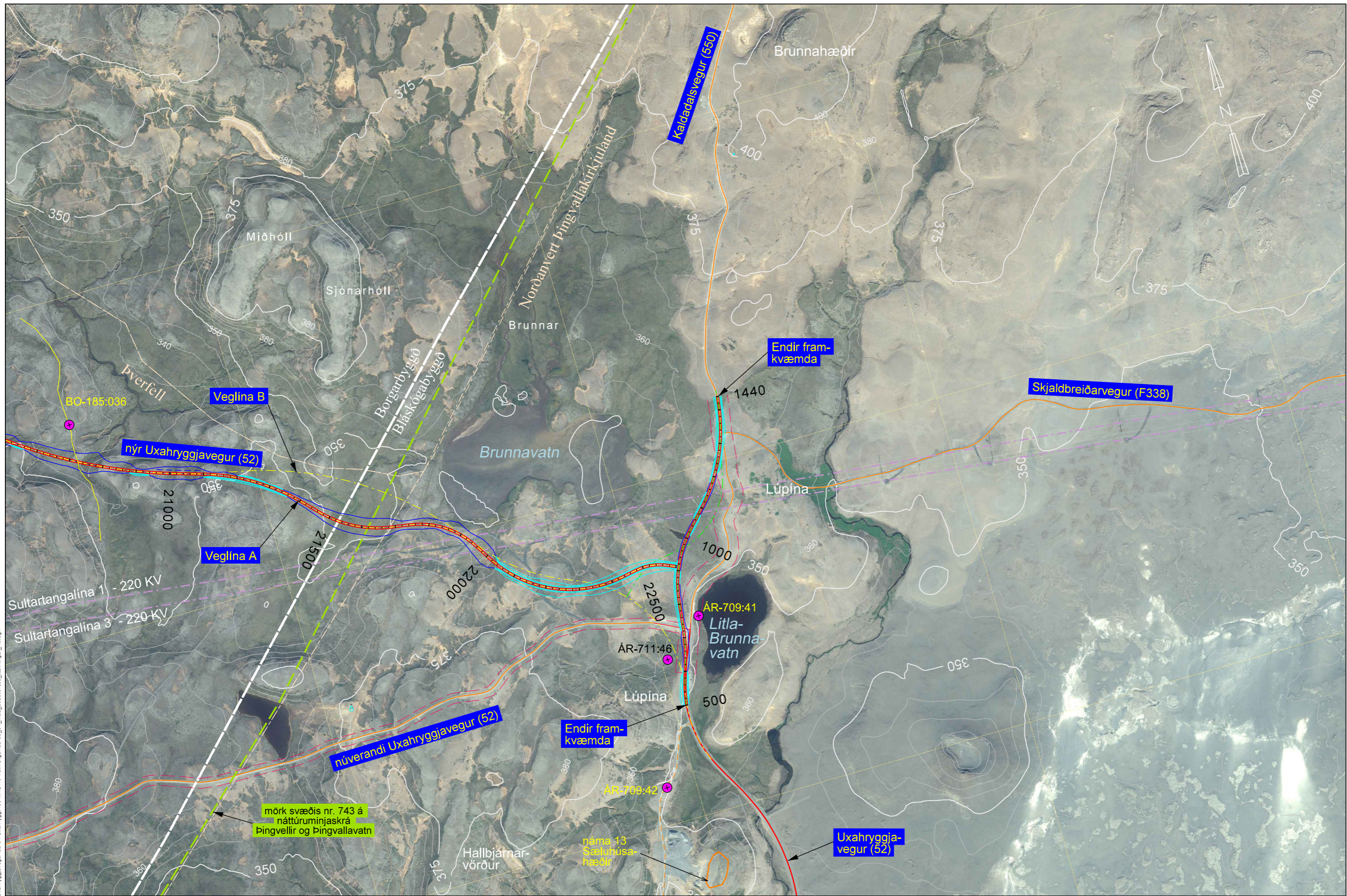

S:\Mannvirki\52-Uxahryggjavegur\52-04_Uxahryggjavegur\52-04_máu_2023.07.08_Leikningar_A3.dgn

Landmælingar: Vegagerðin	Brotinn flái Fylling	Skering
Hnitakerfi: ISN93	Hæðarkerfi: Landshæðarnet	
Loftmyndataka og myndmæling: Loftmyndir ehf.	Roðvörn Öxi Kantilína Miðlína	Veghelgunar-svæði
Flughæð: 3000m	Móskvastærð: 10x10m	
Kortagerð: Vegagerðin		
	forleif	efnistökusvæði/náma

vegur bundið slitlag	raffína	náttúruminjaskrá	vatnsverndarsvæði
vegur malarslitlag	landamerki	rannsóknasvæði	byggingar í notkun
slóði	vegsvæði	skurðir	sveitarfélagamörk

Vegagerðin		Uxahryggjavegur		Dag: 03.07.2023
Mælikvarði: 1:10,000	Hannað: MÓA	Brautartunga - Kaldadalsvegur		Unnaborð: SHU-005204T
	Teknað: HA	Grunnmynd veglína A-100		Vegr: 52 03-04
	Yfirfarið: -	Stöðvanúmer 20600-23000		Hönnunartíð: máu
Blástaðir: A3	Samþykkt: -			Tekn. nr.: 11-1 Útg.: 1

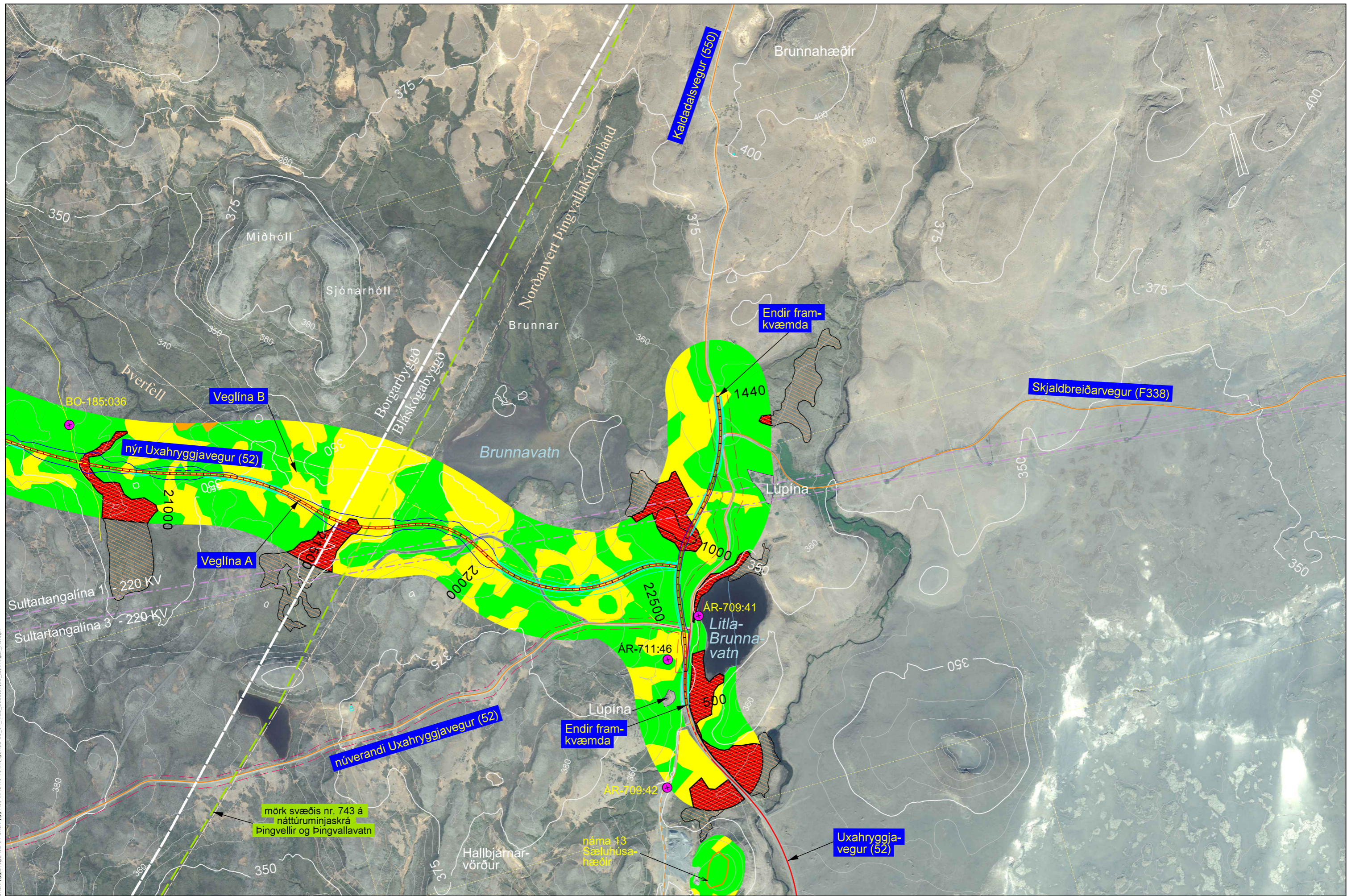

S:\Mannvirkni\52-Uxahryggjavegur\52-04_Uxahryggjavegur\52-04_máu_2023.07.08_leikningar_A3.dgn

Landmælingar: Vegagerðin Hnitakerfi: ISN93 Hæðarkerfi: Landshæðarnet Loftmyndataka og myndmæling: Loftmyndir ehf. Flughæð: 3000m Móskaustæró: 10x10m. Kortagerð: Vegagerðin	Brotinn flái Fylling Skering Rofvörn Óxi Kantilína Miðlína Veghelgunar-svæði	sveitarfélagamörk jarðstrengur frá Milu efnistökusvæði/náma	rafliða landamerki vegsvæði	náttúruminjasrá rannsóknasvæði skurðir forgangsvistgerð	mjög hátt verndargildi hátt verndargildi miðlungs verndargildi lágt verndargildi	vatnsverndarsvæði byggingar í notkun fornleif votlendi	<table border="1"> <tr> <td colspan="2">Vegagerðin</td> <td colspan="2">Uxahryggjavegur</td> </tr> <tr> <td>Mælikvarði</td> <td>Hannað</td> <td>MÓA</td> <td>Brautartunga - Kaldadalsvegur</td> </tr> <tr> <td>1:10,000</td> <td>Teknað</td> <td>HA</td> <td>Grunnmynd veglína A-100</td> </tr> <tr> <td>.</td> <td>Yfirfarið</td> <td>-</td> <td></td> </tr> <tr> <td>Blástaeró</td> <td>Samþykkt</td> <td>-</td> <td>Stöðvanúmer 20600-23000</td> </tr> </table>	Vegagerðin		Uxahryggjavegur		Mælikvarði	Hannað	MÓA	Brautartunga - Kaldadalsvegur	1:10,000	Teknað	HA	Grunnmynd veglína A-100	.	Yfirfarið	-		Blástaeró	Samþykkt	-	Stöðvanúmer 20600-23000	<table border="1"> <tr> <td>Dag:</td> <td>03.07.2023</td> </tr> <tr> <td>Unnabor:</td> <td>SHU-005204T</td> </tr> <tr> <td>Vegr:</td> <td>52 03-04</td> </tr> <tr> <td>Hönnunartlg:</td> <td>máu</td> </tr> <tr> <td>Tekn. nr.:</td> <td>11-2</td> </tr> <tr> <td>Útg.:</td> <td>1</td> </tr> </table>	Dag:	03.07.2023	Unnabor:	SHU-005204T	Vegr:	52 03-04	Hönnunartlg:	máu	Tekn. nr.:	11-2	Útg.:	1
Vegagerðin		Uxahryggjavegur																																						
Mælikvarði	Hannað	MÓA	Brautartunga - Kaldadalsvegur																																					
1:10,000	Teknað	HA	Grunnmynd veglína A-100																																					
.	Yfirfarið	-																																						
Blástaeró	Samþykkt	-	Stöðvanúmer 20600-23000																																					
Dag:	03.07.2023																																							
Unnabor:	SHU-005204T																																							
Vegr:	52 03-04																																							
Hönnunartlg:	máu																																							
Tekn. nr.:	11-2																																							
Útg.:	1																																							

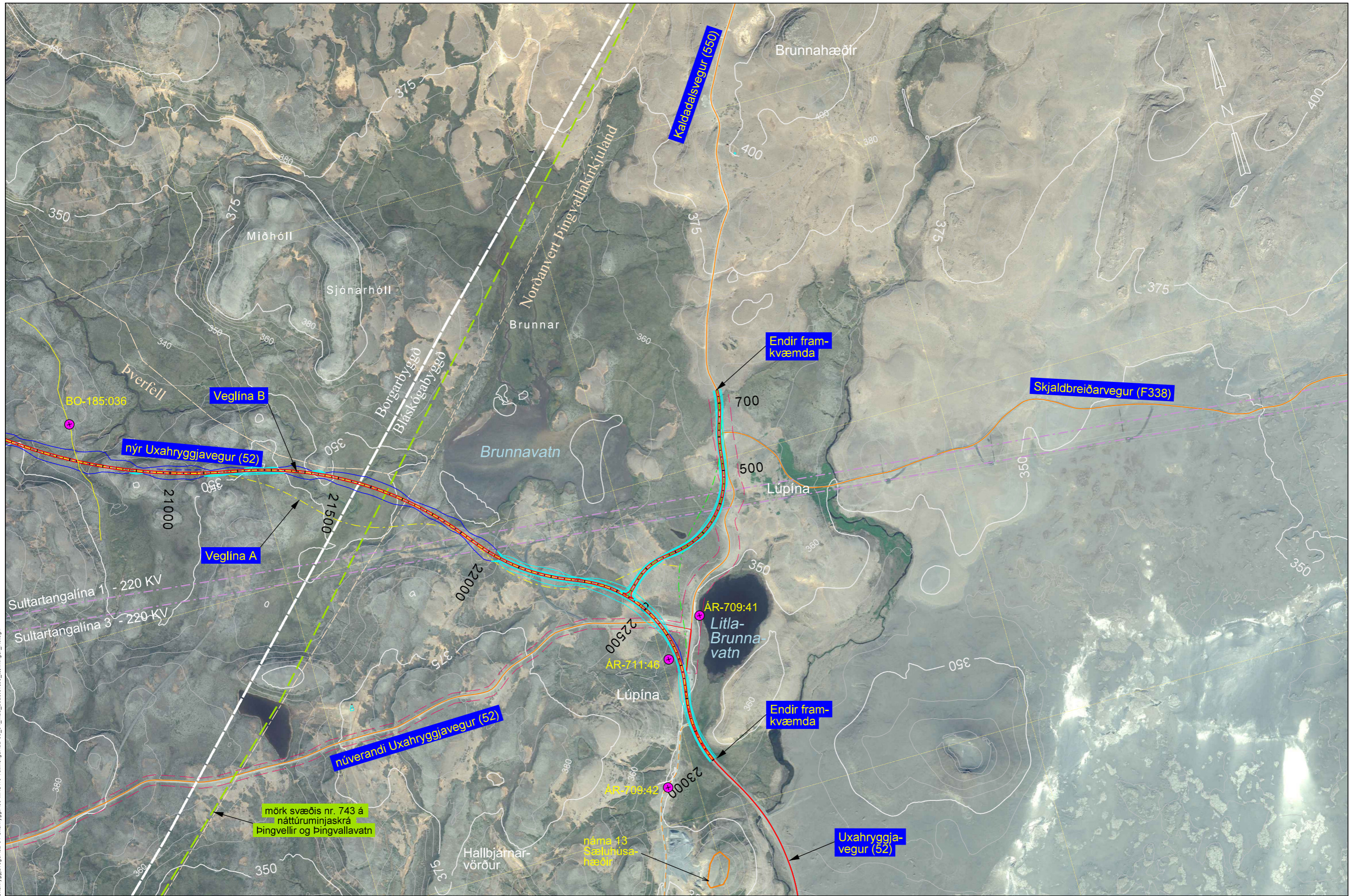

S:\Mannvirki\52-Uxahryggjavegur\52-04_Uxahryggjavegur\52-04_máu_2023.07.08_Leikningar_A3.dgn

Landmælingar: Vegagerðin	Brotinn flái Fylling	Skering
Hnitakerfi: ISN93	Hæðarkerfi: Landshæðarnet	
Lofmyndataka og myndmæling: Lofmyndir ehf.	Rofvörn Öxi Kantilína Miðlína	Veghelgunarsvæði
Flughæð: 3000m	Móskvastær: 10x10m	
Kortagerð: Vegagerðin		

vegur bundið slitlag	raffína	náttúruminjaskrá	vatnsverndarsvæði
vegur malarslitlag	landamerki	rannsóknarsvæði	byggingar í notkun
slóði	vegsvæði	skurðir	sveitarfélagamörk

Vegagerðin		Uxahryggjavegur		Dag: 03.07.2023	
Mælikvarði: 1:10,000	Hannað: MÓA	Brautartunga - Kaldadalsvegur		Unnaborð: SHU-005204T	
Teknið: -	Talinn: HA	Grunnmynd veglína B-200		Vegnr: 52 03-04	
Yfirliðið: -	Sambýtt: -	Stöðvanúmer 20600-23000		Hönnunartíð: máu	
Blástaðir: A3				Tekn. nr.: 12-1	
				Útg.: 1	

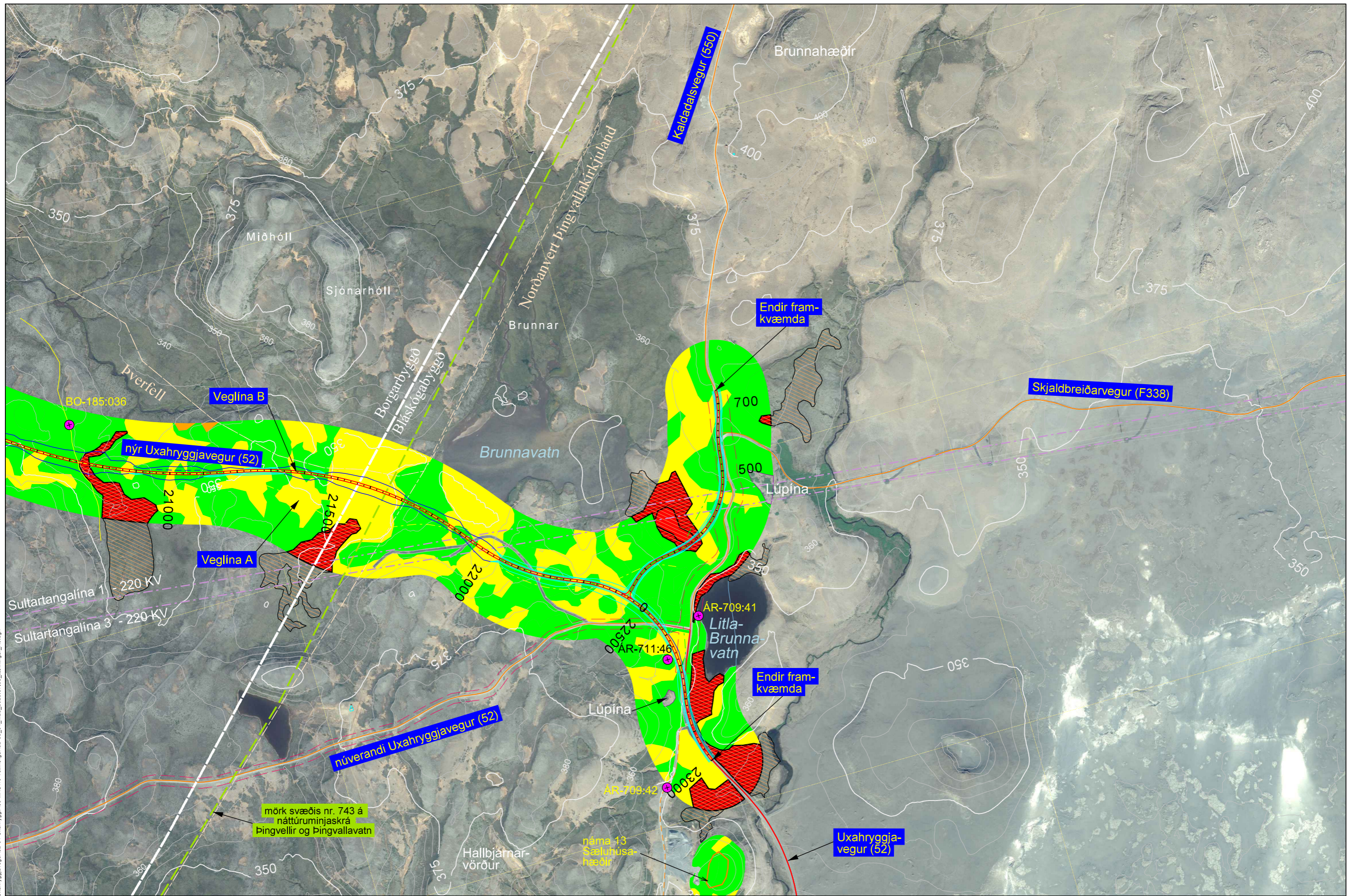

S:\Mannvirkni\52-Uxahryggjavegur\52-04_Uxahryggjavegur\52-04_máu_2023.07.08_Leikningar_A3.dgn

Landmælingar: Vegagerðin Hnitakerfi: ISN93 Hæðarkerfi: Landshæðarnet Loftmyndataka og myndmæling: Loftmyndir ehf. Flughæð: 3000m Móskevasteró: 10x10m. Kortagerð: Vegagerðin						<table border="1"> <tr> <td colspan="2">Mælikvarði</td> <td>Hannað</td> <td>MÓA</td> </tr> <tr> <td>1:10,000</td> <td>Teknað</td> <td>HA</td> <td></td> </tr> <tr> <td></td> <td>Yfirfarir</td> <td>-</td> <td></td> </tr> <tr> <td>Blástaeró</td> <td>A3</td> <td>Samþykkt</td> <td>-</td> </tr> </table>	Mælikvarði		Hannað	MÓA	1:10,000	Teknað	HA			Yfirfarir	-		Blástaeró	A3	Samþykkt	-	<table border="1"> <tr> <td colspan="2">Vegagerðin</td> <td colspan="2">Uxahryggjavegur</td> </tr> <tr> <td colspan="2">Brautartunga - Kaldadalsvegur</td> <td colspan="2">Grunnmynd veglína B-200</td> </tr> <tr> <td colspan="2">Stöðvanúmer 20600-23000</td> <td colspan="2"></td> </tr> </table>	Vegagerðin		Uxahryggjavegur		Brautartunga - Kaldadalsvegur		Grunnmynd veglína B-200		Stöðvanúmer 20600-23000				<table border="1"> <tr> <td>Dag:</td> <td>03.07.2023</td> </tr> <tr> <td>Unnabor:</td> <td>SHU-005204T</td> </tr> <tr> <td>Vegr:</td> <td>52 03-04</td> </tr> <tr> <td>Hönnunartlg:</td> <td>máu</td> </tr> <tr> <td>Tekn. nr.:</td> <td>12-2</td> </tr> <tr> <td>Ulg.:</td> <td>1</td> </tr> </table>	Dag:	03.07.2023	Unnabor:	SHU-005204T	Vegr:	52 03-04	Hönnunartlg:	máu	Tekn. nr.:	12-2	Ulg.:	1
Mælikvarði		Hannað	MÓA																																													
1:10,000	Teknað	HA																																														
	Yfirfarir	-																																														
Blástaeró	A3	Samþykkt	-																																													
Vegagerðin		Uxahryggjavegur																																														
Brautartunga - Kaldadalsvegur		Grunnmynd veglína B-200																																														
Stöðvanúmer 20600-23000																																																
Dag:	03.07.2023																																															
Unnabor:	SHU-005204T																																															
Vegr:	52 03-04																																															
Hönnunartlg:	máu																																															
Tekn. nr.:	12-2																																															
Ulg.:	1																																															