

Skýringar:
 Landmælingar: Vegagerðin
 Hnitakerfi: ÍSN93
 Hæðarkerfi: Landshæðarnet
 Loftmynddata og myndmæling: Loftmyndir ehf.

Viravegríð í miðdeili
 Vegríð

Núverandi yfirborð
 Áætlaður burðarhæfur botn
 Áætluð klöpp
 Ný vegtenging
 Lokun vegar/tengingar

F		
E		
D		
C		
B		
A		
△ Breytingar:		Dags: .



Hannað: GGH Teknað: VB Yfirfarið: ----
 Töluskrá: GRUNNMYND OG LANGSNÍÐ 1300A B12.DWG
 Dags: 29.03.2023

Hringvegur um Mýrdal		1-b2/3
Frumdrög		
Grunnmynd og langsníð		
Valkostur 4b B12		
st.6000-7500 B12 Grunnmynd		
Verk nr.: 20180	Frumt. blað: A3	Tekn. nr.: Útg.:
Mkv: 1:4000		C-405b

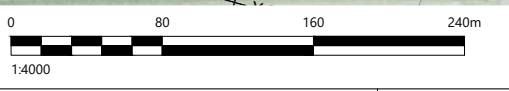

Skýringar:
 Landmælingar: Vegagerðin
 Hnitakerfi: ÍSN93
 Hæðarkerfi: Landshæðarnet
 Loftmyndadata og myndmæling: Loftmyndir ehf.

- Viravegríð í miðdeili
- Vegríð
- Núverandi yfirborð
- Áætlaður burðarhæfur botn
- Áætluð klöpp
- Ný vegtenging
- X Lokun vegar/tengingar

F	
E	
D	
C	
B	
A	
△ Breytingar:	Dags: .



Vegagerðin		
Hannað: GGH	Teiknað: VB	Yfirfarið: ----
Töluskrá: GRUNNMYND OG LANGSNÍÐ 1300A B12.DWG		
Dags: 29.03.2023		

Hringvegur um Mýrdal		1-b2/3
Frumdrög		
Grunnmynd og langsníð		
Valkostur 4b B12		
st.7500-9000 B12 Grunnmynd		
Verk nr.: 20180	Frumt. blaðs: A3	Tekn. nr.: C-406b
Mkv.: 1:4000		



Skýringar:
 Landmælingar: Vegagerðin
 Hnitakerfi: ÍSN93
 Hæðarkerfi: Landshæðarnet
 Loftmyndadata og myndmæling: Loftmyndir ehf.

Viravegríð í miðdeili
 Vegrið

Núverandi yfirborð
 Áætlaður burðarhæfur botn
 Áætluð klöpp
 Ný vegtenging
 Lokun vegar/tengingar

F		
E		
D		
C		
B		
A		
△	Breytingar:	Dags.:



Vegagerðin		
Hannað: GGH	Teknað: VB	Yfirfarið: ----
Töluskrá: GRUNNMYND OG LANGSNÍÐ 1300A B12.DWG		
Dags.: 29.03.2023		

0 80 160 240m	
1:4000	
Hringvegur um Mýrdal	
Frumdrög	
1-b2/3	
Grunnmynd og langsníð	
Valkostur 4b B12	
st.9000-10500 B12 Grunnmynd	
Verk nr.: 20180	Frumst. blaðs: A3
Mikv.: 1:4000	Útg.: C-407b

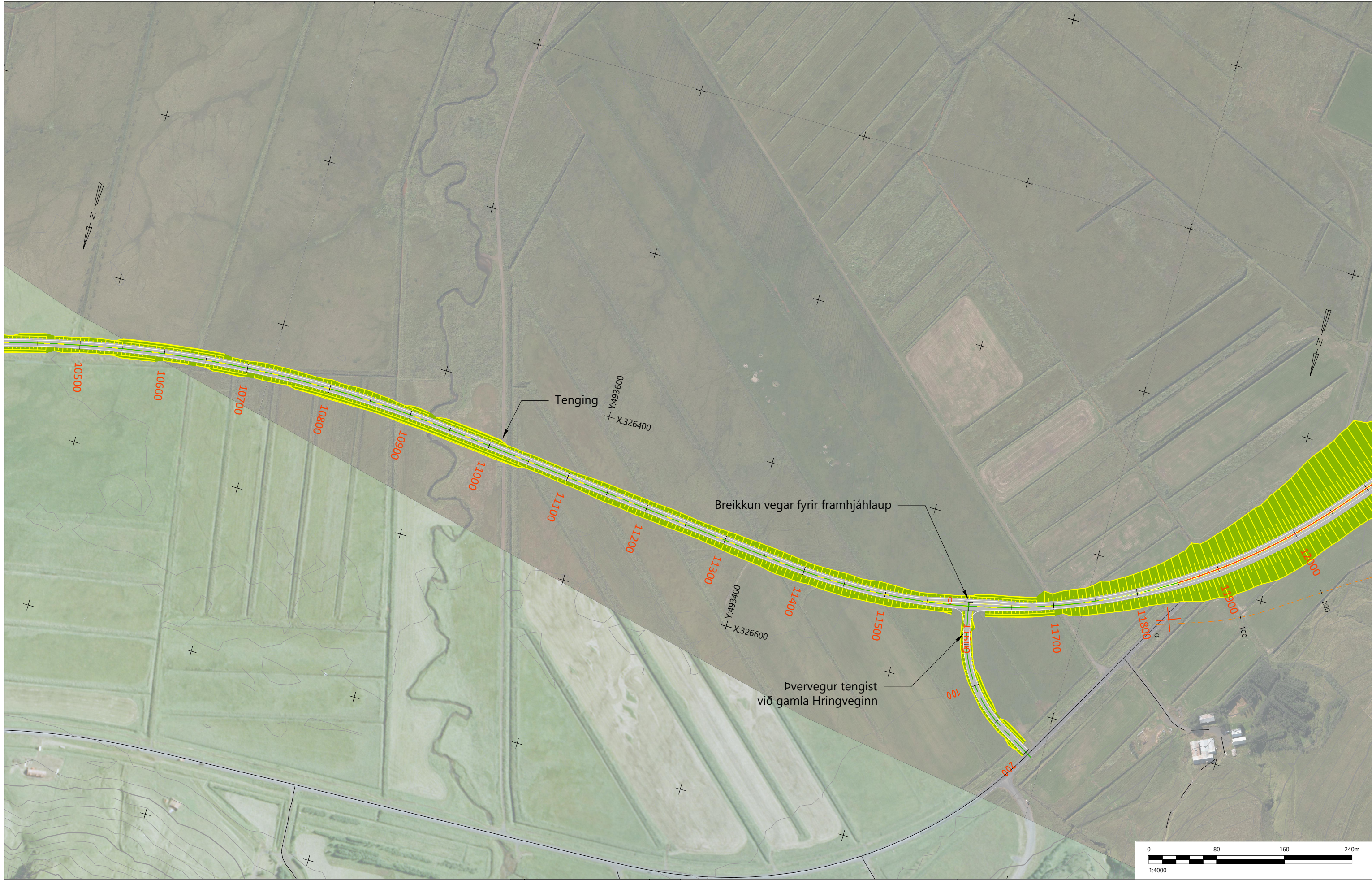

Skýringar:
 Landmælingar: Vegagerðin
 Hnitakerfi: ÍSN93
 Hæðarkerfi: Landshæðarnet
 Loftmyndataka og myndmæling: Loftmyndir ehf.

Viravegríð í miðdeili
 Vegríð

Núverandi yfirborð
 Áætlaður burðarhæfur botn
 Áætluð klöpp
 Ný vegtenging
 Lokun vegar/tengingar

F		
E		
D		
C		
B		
A		
△	Breytingar:	Dags.:



Hannað: GGH	Teknað: VB	Yfirfarið: ----
Töluskrá: GRUNNMYND OG LANGSNID 1300A B12.DWG		
Dags.: 29.03.2023		

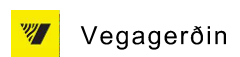

Hringvegur um Mýrdal		1-b2/3
Frumdrög		
Grunnmynd og langsníð		
Valkostur 4b B12		
st.10500-12000 B12 Grunnmynd		
Verk nr.: 20180	Frumst. blaðs: A3	Tekn. nr.:
Mík.: 1:4000		C-408b



Skýringar:
 Landmælingar: Vegagerðin
 Hnitakerfi: ÍSN93
 Hæðarkerfi: Landshæðarnet
 Loftmyndadata og myndmæling: Loftmyndir ehf.

Viravegríð í miðdeili
 Vegríð

Núverandi yfirborð
 Áætlaður burðarhæfur botn
 Áætluð klöpp
 Ný vegtenging
 Lokun vegar/tengingar

F		
E		
D		
C		
B		
A		
△	Breytingar:	Dags:



Vegagerðin
 Hanná: GGH Telknað: VB Yfirfarið: ----
 Tölvuskrá: GRUNNMYND OG LANGSNÍÐ 1300A B12.DWG
 Dags: 29.03.2023

Hringvegur um Mýrdal		1-b2/3
Frumdrög		
Grunnmynd og langsnið		
Valkostur 4b B12		
st.12000-13500 B12 Grunnmynd		
Verk nr.: 20180	Frumst. blaðs: A3	Tekn. nr.: Útg.:
Mkv.: 1:4000		C-409b

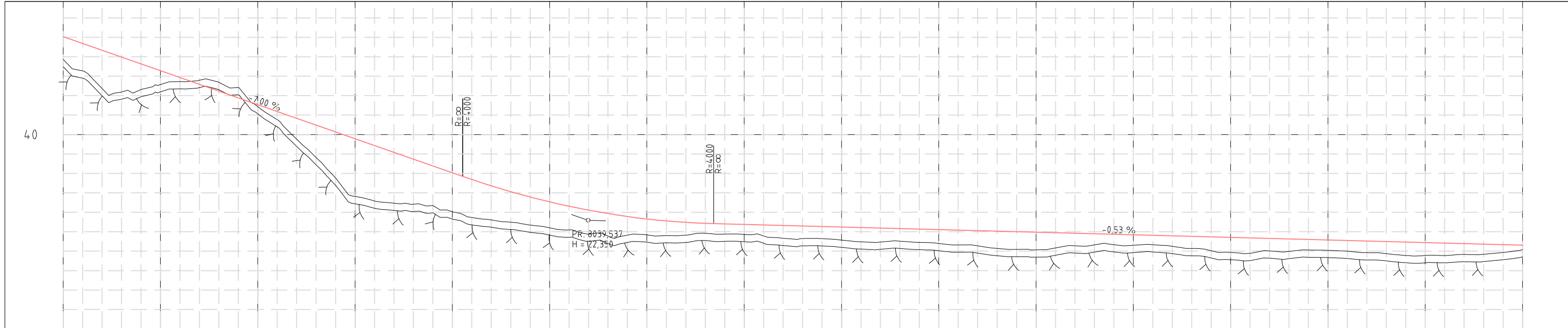

STÖÐ NR. 7500	7600	7800	8000	8200	8400	8600	8800	9000																														
BEYGJUBAND	A=201	R=∞	A=222,214	R=550	A=250	R=∞	A=400	R=1100																														
BREIDDARAU.																																						
ÞVERHALLI																																						
H. akrálf	3.5%	3.5%				3.5%	3.5%	3.5%																														
V. akrein																																						
VEGHÆÐ	60.12																																					
LANDHÆÐ	53.088.72	48.765.92	50.285.12	51.150.32	49.674.752	43.064.72	35.264.192	27.243.9.12	25.888.32	25.398.52	22.928.73	21.958.22	20.812.6.12	19.574.4.2	19.292.3.12	19.202.2.22	19.682.1.72	19.442.1.50	18.662.1.28	18.572.1.07	17.932.0.86	18.052.0.65	17.592.0.43	17.102.0.22	16.362.0.1	16.661.9.80	17.291.9.58	17.219.3.7	16.991.9.16	16.091.8.95	15.571.8.73	15.951.8.52	16.171.8.31	15.701.8.10	15.121.7.88	15.117.6.7	15.351.7.46	16.321.7.25

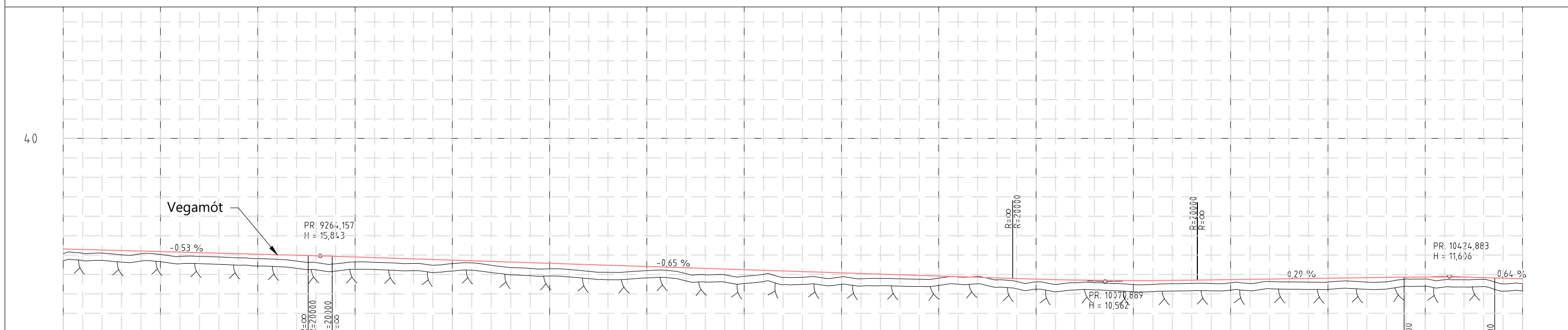

STÖÐ NR. 9000	9200	9400	9600	9800	10000	10200	10400	10500																															
BEYGJUBAND	R=1100	A=400		R=∞			A=395,132	R=1400																															
BREIDDARAU.																																							
ÞVERHALLI																																							
H. akrálf			3.5%	3.5%				3.5%																															
V. akrein																																							
VEGHÆÐ	16.321.7.25	16.401.7.03	16.281.6.82	15.721.6.61	15.616.4.0	15.261.6.18	14.771.5.97	14.211.5.74	14.511.5.48	14.271.5.22	14.221.4.95	13.911.4.69	13.251.4.43	13.011.4.17	12.441.3.91	12.791.3.64	12.181.3.38	11.931.3.12	12.041.2.86	11.441.2.60	11.501.2.34	11.191.2.07	11.031.1.81	11.491.1.55	10.891.1.29	10.471.1.04	10.311.0.87	10.151.0.77	9.951.0.76	10.161.0.83	10.281.0.94	10.571.1.06	10.431.1.18	10.661.1.30	10.491.1.41	11.081.1.51	10.921.1.46	10.091.1.25	11.13

Skýringar:
 Landmælingar: Vegagerðin
 Hnitakerfi: ÍSN93
 Hæðarkerfi: Landshæðarnet
 Loftmyndataka og myndmæling: Loftmyndir ehf.

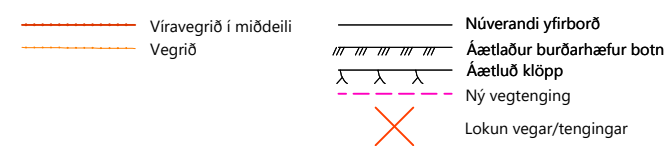

F		
E		
D		
C		
B		
A		
△	Breytingar:	Dags:



Vegagerðin

Hanná: GGH Teknað: VB Yfirfarið: ----

Tölvuská: GRUNNMYND OG LANGSNÍÐ 1300A B12.DWG Dags: 29.03.2023

Mikv: 1:4000 1:400

Hringvegur um Mýrdal
Frumdrög

Grunnmynd og langsníð
 Valkostur 4b B12
 st.7500-10500 B12 Langsníð

Verk nr.: 20180 Frumt. blaðs: A3 Tekn. nr.:
 Mikv: 1:4000 1:400

C-416b

