



upphaf Framkvæmdasvæðis

Bıldudalsflugvöllur

Hvassnes

Gildrunes

Flugvallarvegur

Bıldudalsvegur (63) Til Bıldudals

gömul náma

1833-44 Garðlag

Veglína X (i63-886) Lengd 28,5 km

útivistarsvæði landeigenda í Dufansdal-Efri

Minjar tengdar kolavinnslu 1833-41

Náma B-04

- 1833-40 Hleðsla
- 1833-37 Rúst
- 1833-38 Rúst/niðurgröfur
- 1833-39 Rúst/niðurgröfur
- 1833-36 Rúst
- 1833-35 Rúst
- 1833-34 Naust
- 1833-33 Naust
- 1833-32 Naust
- 1833-31 Hleðsla

aðstaða fiskeldisfyrirtækis

steyptur hálfbogi

ný vegtenging

ný vegtenging

Áfangi III

Hjalli

Hvassnesgjil

Hlaðsgjil

Dufansdalur-Neðri

Dufansdalur

**Fjöruflokkun**

- Mól og sandur
- Grýttar fjörur
- Sandleir

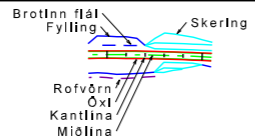
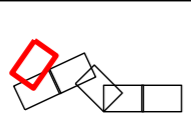

- birkiskógur
- birkikjarr

- votlendi > 2 ha
- votlendi < 2 ha
- sjávarfitjar

- gönguleið
- sveitarfélaga-mörk
- landamerki

- náttúruminjaskrá
- friðlýst svæði
- fornleifar

- fjarskiptalagnir
- raflína
- námusvæði

|                |  |                      |                         |
|----------------|--|----------------------|-------------------------|
|                |  | Vegagerðin           |                         |
|                |  | Mæliverð<br>1:10,000 | Hanna<br>KK / HFG / GbG |
| Blásetur<br>A3 |  | Samþykkt             |                         |

|                                       |  |                     |
|---------------------------------------|--|---------------------|
| Bıldudalsvegur að Dynjandisheiði      |  | Dags.<br>10.10.2019 |
| Dufansdalur - áfangi III              |  | Útbodnr.<br>-       |
| Bıldudalsflugvöllur - Vestfjarðavegur |  | Vegr.<br>63-04/06   |
|                                       |  | Hönnunartlg<br>máú  |
|                                       |  | Tekn. nr.<br>10-1   |
|                                       |  | Útg.<br>-           |

S:\Maunvirkni\60-Vestfjarðavegur\60-4\_38\_Dynjandisheiði\03\_MAU\10\_Tekningar\60-4\_38\_máú\_2018\_06\_22\_Dynjandis\_mataskýrsla.dgn

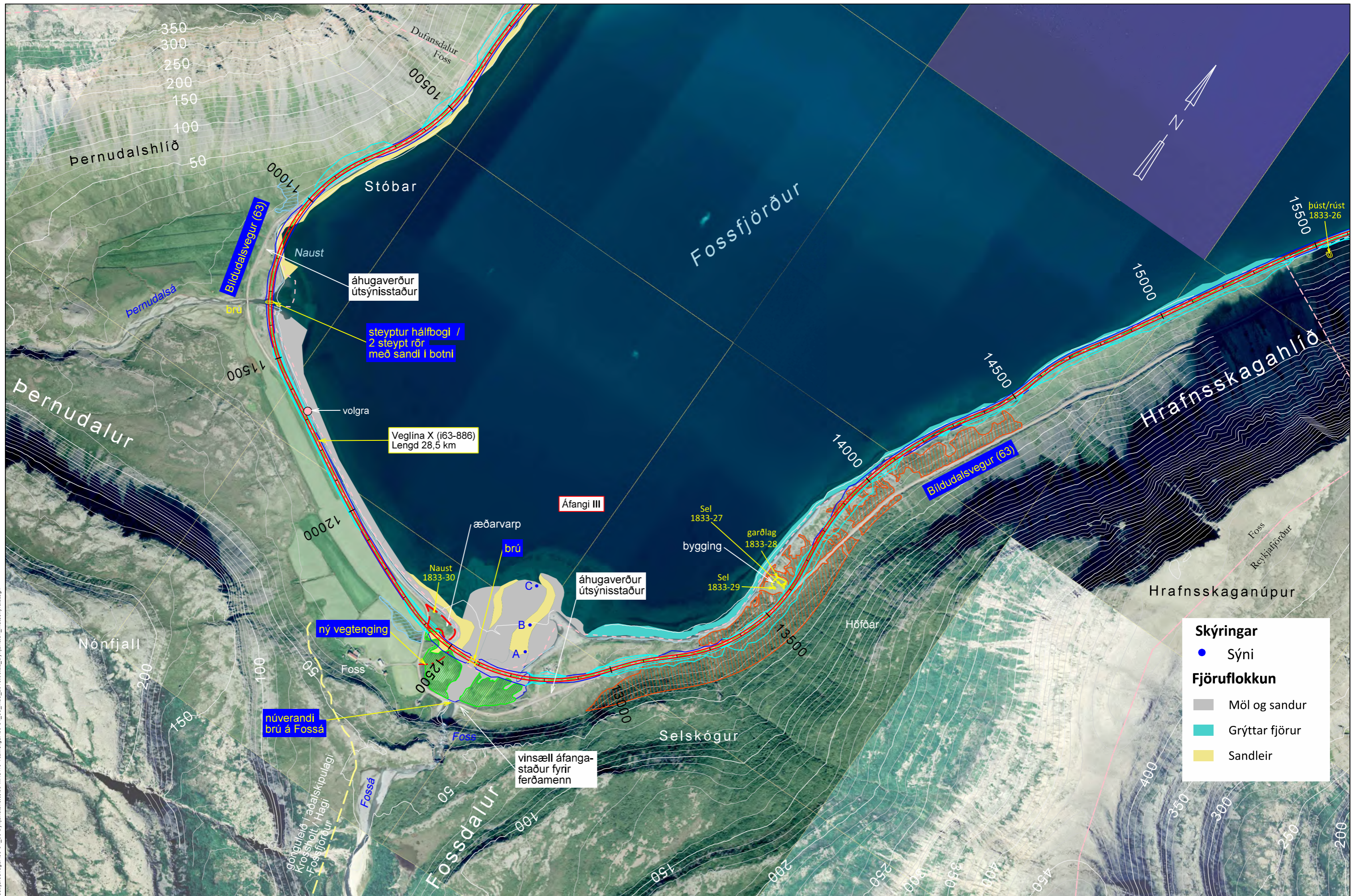

- Skýringar**
- Sýni
- Fjöruflokkun**
- Möl og sandur
  - Grýttar fjörur
  - Sandleir

- birkiskógur
- birkikjarr
- votlendi > 2 ha
- votlendi < 2 ha
- sjárvarftjar
- gönguleið
- sveitarfélaga-mörk
- landamerki
- náttúruminjaskrá
- friðlýst svæði
- fornleifar
- fjarskiptalagnir
- raflína
- námusvæði

|                        |                          |  |                   |                                     |               |
|------------------------|--------------------------|--|-------------------|-------------------------------------|---------------|
|                        |                          | <b>Vegagerðin</b>  |                   | Dags: 10.10.2019                    |               |
| Mælikvarði<br>1:10,000 | Hannak<br>KK / HFG / GþG | Töknad<br>HA   | Blaðstærð<br>A3   | Bıldudalsvegur<br>að Dynjandisheiði | Útbodnr.<br>- |
| Yfirfarir<br>-         | Samþykkt<br>-            | Foss - áfangi III<br>Bıldudalsflugvöllur - Vestfjarðavegur | Hönnunartg<br>máú | Vegnr.<br>63-04/06                  | Útg.<br>-     |
| Blaðstærð<br>A3        | Samþykkt<br>-            | Hönnunartg<br>máú  | Útg.<br>-         | Hönnunartg<br>máú                   | Útg.<br>-     |

S:\mannvirki\60-vestfjarðavegur\60-4\_38\_Dynjandisheiði\03\_MAU\10\_Tekningar\60-4\_36\_máú\_2018.06.22\_Dynjandis\_mataskyrtla.dgn

Landmælingar: Vegagerðin  
 Hnitakerfi: ISN93 Hæðarkerfi: Landshæðarnet  
 Loftmyndataka og myndmæling: Loftmyndir ehf.  
 Flughæð: 3000m Móskaustærð: 10x10m.  
 Kortagerð: Vegagerðin

Brottinn fláil  
 Fylling  
 Skerling  
 Rofvörn  
 Öxl  
 Kantlína  
 Miðlína

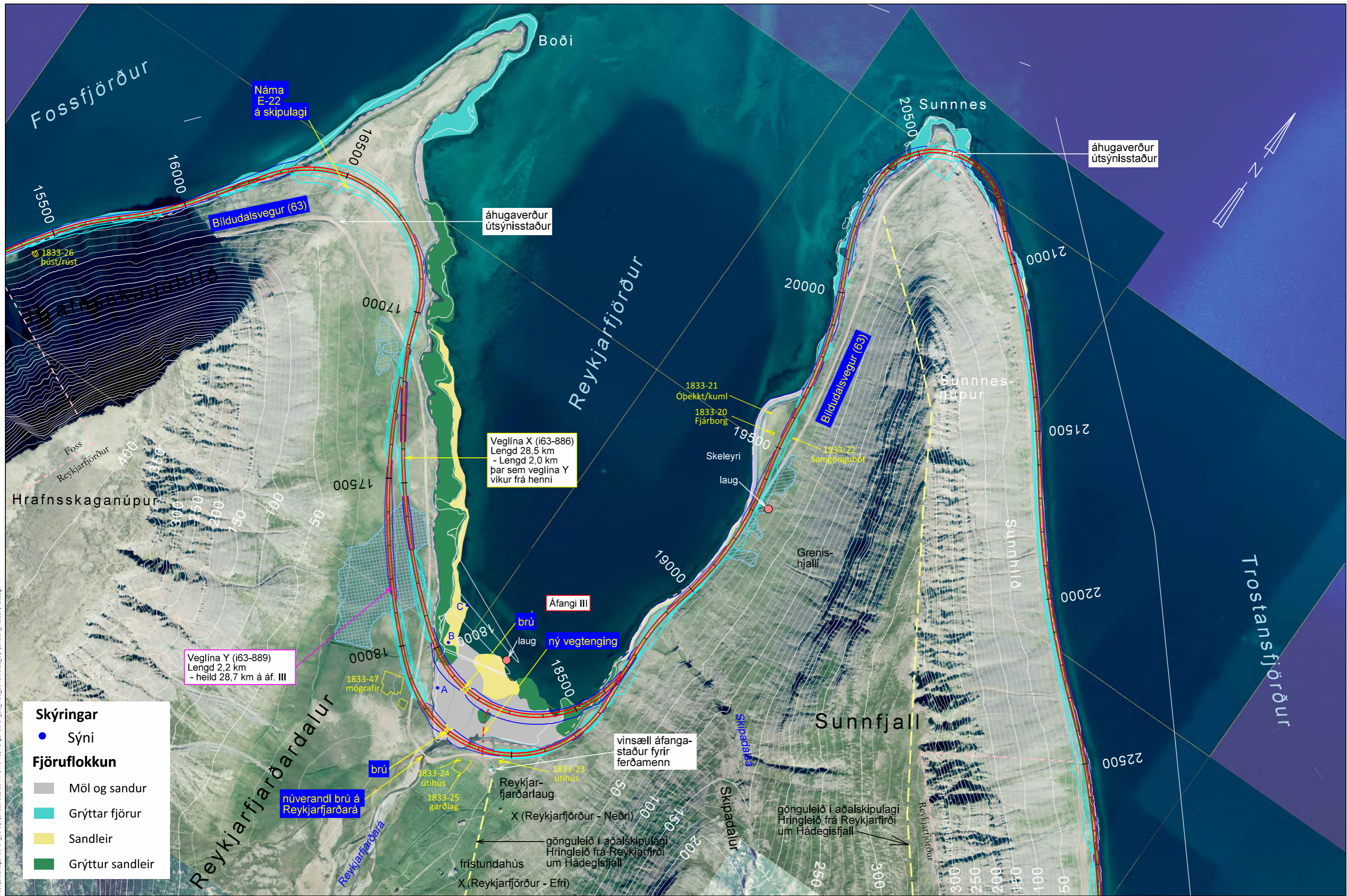

S:\Mannvirki\60-Vestfjarðavegur\60-4\_38\_Dynjandi\60-4\_38\_mau\_2018\_06\_22\_Dynjandi\_mataskyrtla.dgn

**Skýringar**

- Sýni

**Fjöruflokkun**

- Möl og sandur
- Grýttar fjörur
- Sandleir
- Grýttur sandleir

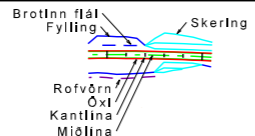
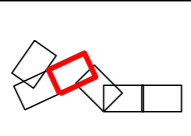

|             |                 |                    |                  |                  |
|-------------|-----------------|--------------------|------------------|------------------|
| birkiskógur | votlendi > 2 ha | gönguleið          | náttúruminjaskrá | fjarskiptalagnir |
| birkikjarr  | votlendi < 2 ha | sveitarfélaga-mörk | friðlýst svæði   | raflína          |
|             | sjávarfítjar    | landamerki         | fornleifar       | námusvæði        |

|                      |                       |   |  |                  |
|----------------------|-----------------------|---|--|------------------|
| <b>Vegagerðin</b>    |                       | <b>Bíldudalsvegur</b><br>að Dynjandiheiði |  | Dags: 10.10.2019 |
| Mælikvarði: 1:10,000 | Hanna: KK / HFG / GbG | Reykjarfjörður - áfangi III               |  | Útbodnr.: -      |
| Blásetur: A3         | Tekni: HA             | Bíldudalsflugvöllur - Helluskarð          |  | Vegnr.: 63-04/06 |
|                      | Yfirfarir: -          |   |  | Hönnunartg: máu  |
|                      | Samþykkt: -           |   |  | Tekn. nr.: 10-3  |
|                      |                       |   |  | Útg.: -          |

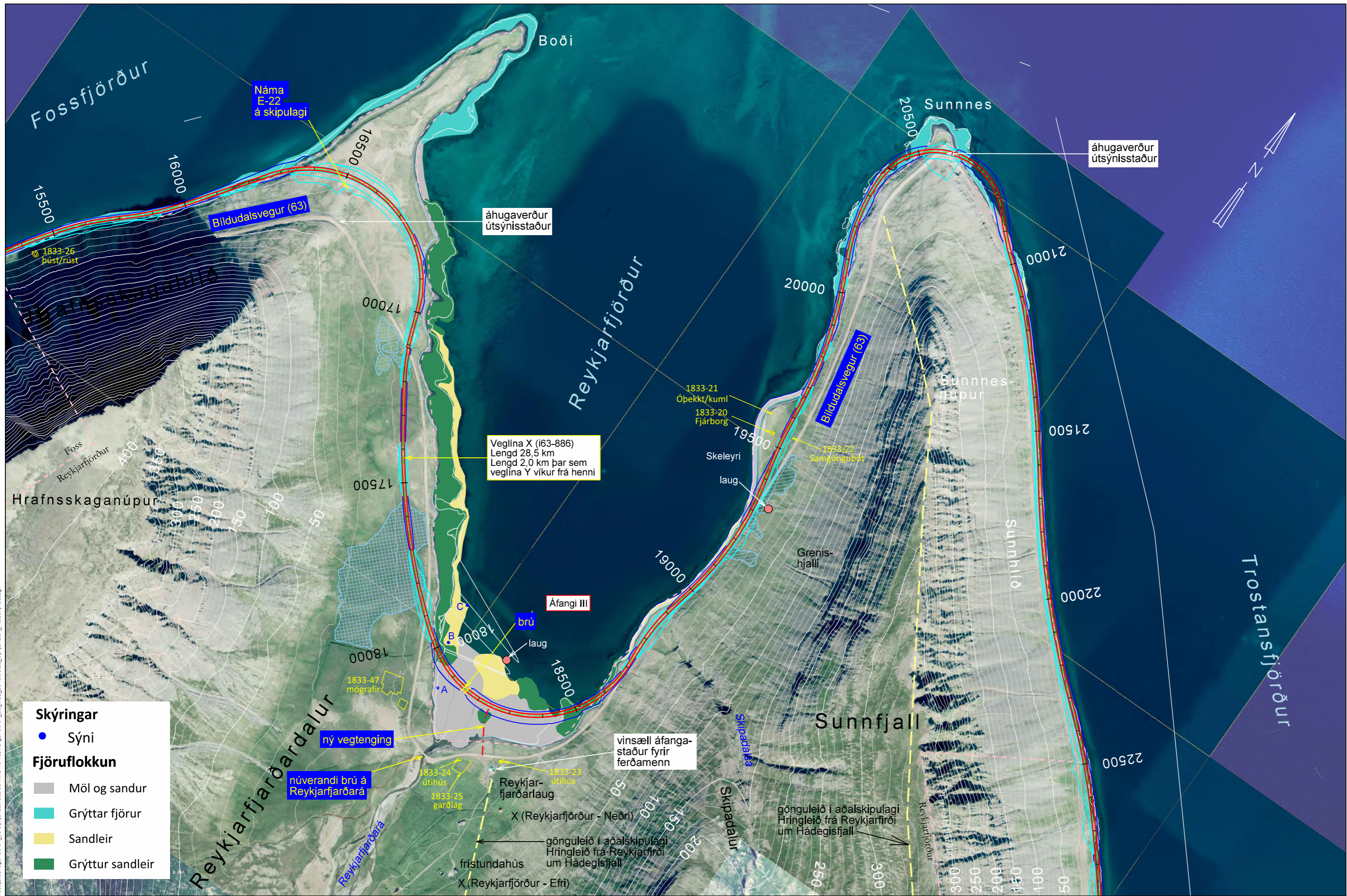

S:\Mannvirki\60-Vestfjarðavegur\60-4\_38\_Dynjandi\60-4\_38\_mau\_2018\_06\_22\_Dynjandi\_mataskyrtia.dgn

- Skýringar**
- Sýni
- Fjöruflokkun**
- Möl og sandur
  - Grýttar fjörur
  - Sandleir
  - Grýttur sandleir

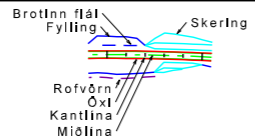
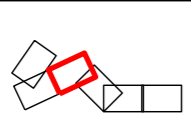

- birkiskógur
- birkikjarr
- votlendi > 2 ha
- votlendi < 2 ha
- sjávarfitjar
- gönguleið
- sveitarfélaga-mörk
- landamerki
- náttúruminjaskrá
- friðlýst svæði
- fornleifar
- fjarskiptalagnir
- raflína
- námusvæði

|            |                |          |    |
|------------|----------------|----------|----|
| Mælikvarði |                | Hannak   |    |
| 1:10,000   | KK / HFG / GbG | Teknað   | HA |
| Blásetur   |                | Samþykkt |    |
| A3         |                |          |    |

|                            |  |                                  |  |             |            |
|----------------------------|--|----------------------------------|--|-------------|------------|
| Bíldudalsvegur             |  | að Dynjandiheiði                 |  | Dags.       | 10.10.2019 |
| Reykjarfjörður - veglína X |  | Bíldudalsflugvöllur - Helluskarð |  | Útbodnr.    | -          |
|                            |  |                                  |  | Vegnr.      | 63-04/06   |
|                            |  |                                  |  | Hönnunartlg | máú        |
|                            |  |                                  |  | Tekn. nr.   | 10-4       |
|                            |  |                                  |  | Útg.        | -          |

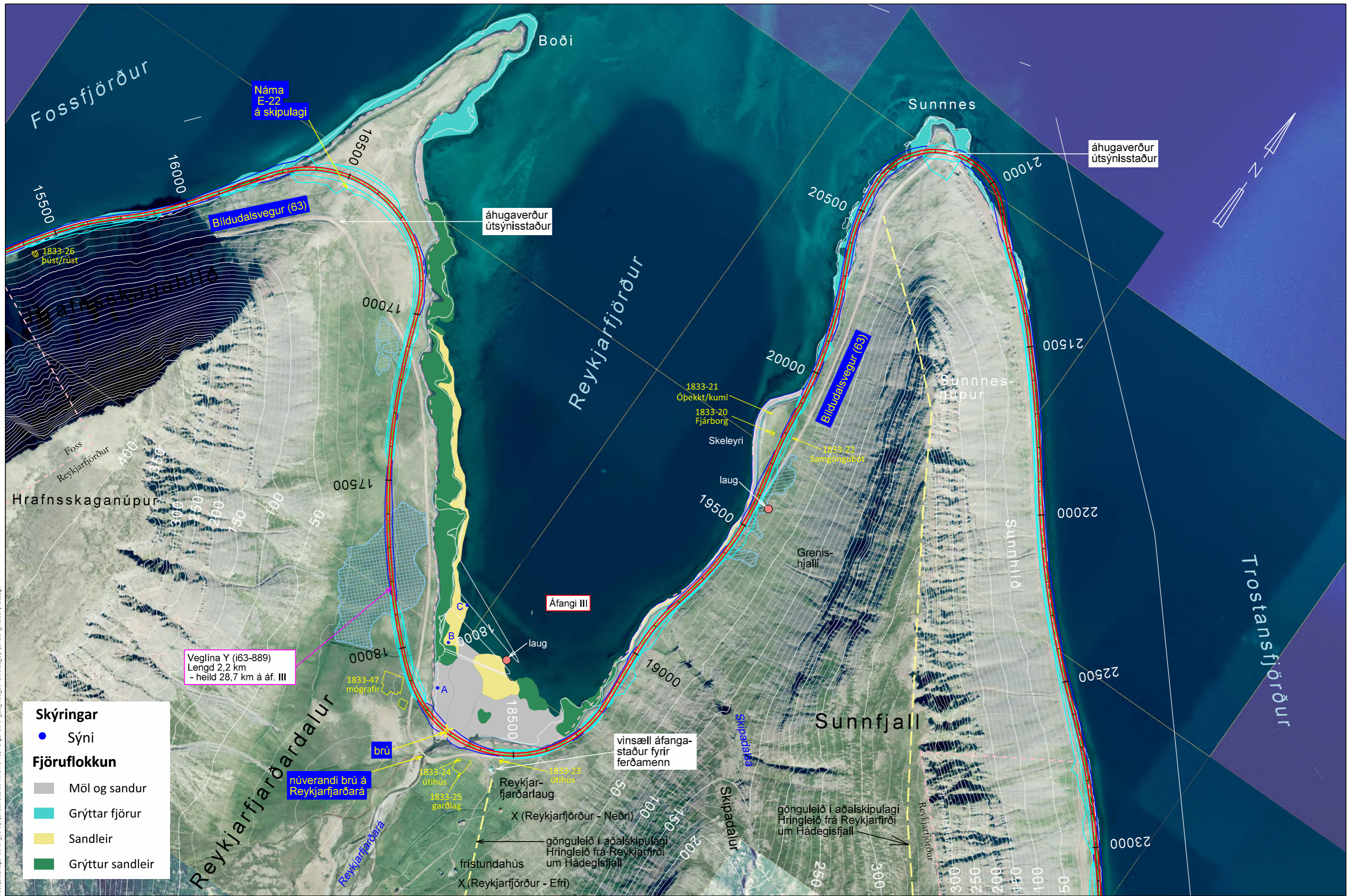

- Skýringar**
- Sýni
- Fjöruflokkun**
- Möl og sandur
  - Grýttar fjörur
  - Sandleir
  - Grýttur sandleir

- birkiskógur
- birkikjarr
- votlendi > 2 ha
- votlendi < 2 ha
- sjávarfitjar
- gönguleið
- sveitarfélaga-mörk
- landamerki
- náttúruminjaskrá
- friðlýst svæði
- fornleifar
- fjarskiptalagnir
- raflína
- námusvæði

|                     |                 |                                  |  |                  |
|---------------------|-----------------|----------------------------------|--|------------------|
| Vegagerðin          |                 | Bíldudalsvegur að Dynjandisheiði |  | Dags. 10.10.2019 |
| Mælikvarði 1:10,000 | Hannað KK / HFG | Reykjarfjörður - veglína Y       |  | Útbodsnr. -      |
| Bláskaut A3         | Teknað HA       | Bíldudalsflugvöllur - Helluskarð |  | Vegrn. 63-04/06  |
|                     | Yfirfarir -     |                                  |  | Hönnunartílg máu |
|                     | Samþykkt -      |                                  |  | Tekn. nr. 10-5   |
|                     |                 |                                  |  | Útg. -           |

S:\Maanvirkja\60-Vestfjarðavegur\60-4\_38\_Dynjandisheiði\03\_MAU\10\_Tekningar\60-34\_36\_mau\_2018\_06\_22\_Dynjandis\_mataskýrsla.dgn

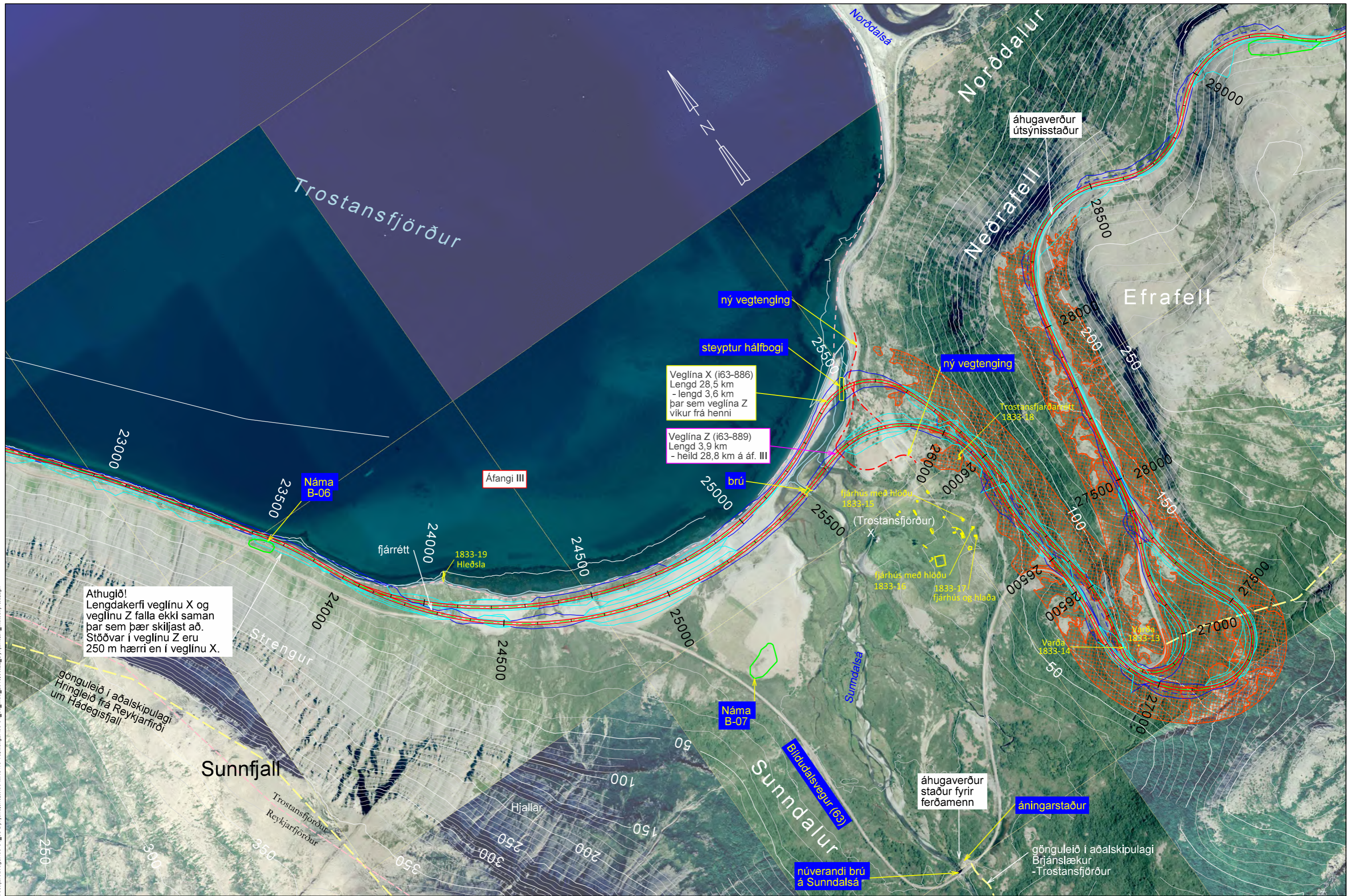

Athugið!  
Lengdakerfi veglínu X og  
veglínu Z falla ekki saman  
þar sem þær skiljast að.  
Stöðvar í veglínu Z eru  
250 m hærri en í veglínu X.

Veglína X (i63-886)  
Lengd 28,5 km  
- lengd 3,6 km  
þar sem veglína Z  
vikur frá henni

Veglína Z (i63-889)  
Lengd 3,9 km  
- heild 28,8 km á áf. III

gönguleið í aðalskipulagi  
Hringleið frá Reykjarfirði  
um Hádegisfall

gönguleið í aðalskipulagi  
Brjánslækur  
- Trostansfjörður

S:\Mannverk\160-Vestfjarðavegur\60-34\_38\_Dynjandishelid\03\_MAU10\_Tekningar\60-34\_36\_mau\_2018.06.22\_Dynjandishelid\_matskyrsla.dgn

|   |  |   |  |  |   |
|---|--|---|--|--|---|
| Landmælingar: Vegagerðin<br>Hnitakerfi: ISN93 Hæðakerfi: Landshæðarmet<br>Lofmyndataka og myndmæling: Loftmyndir ehf.<br>Flughæð: 3000m Móskaustærð: 10x10m.<br>Kortagerð: Vegagerðin |  | <ul style="list-style-type: none"> <li>birkiskógur</li> <li>birkikjarr</li> <li>votlendi &gt; 2 ha</li> <li>votlendi &lt; 2 ha</li> <li>sjávarfitjar</li> <li>gönguleið</li> <li>sveitarfélaga-mörk</li> <li>landamerki</li> <li>náttúruminjaskrá</li> <li>fríðlýst svæði</li> <li>fornleifar</li> <li>fjarskiptalagnir</li> <li>rafliína</li> <li>námusvæði</li> </ul> | <p>Mælikvarði: 1:10.000</p> <p>Mál: Hannakv. / KK / HFG / GbG</p> <p>Teknað: HA</p> <p>Vitfarir: -</p> <p>Bládestærð: A3 Samþykkt: -</p> | <p>Vegagerðin</p> <p>Bíldudalsvegur að Dynjandishelíði</p> <p>Trostansfjörður - áfangi III</p> <p>Bíldudalsflugvöllur - Helluskarð</p> | <p>Dags: 10.10.2019</p> <p>Útbodsnr.: -</p> <p>Vegrnr.: 63-04/06</p> <p>Hönnunartílg: máu</p> <p>Tel.nr.: 10-6</p> <p>Útg.: -</p> |
|---|--|---|--|--|---|

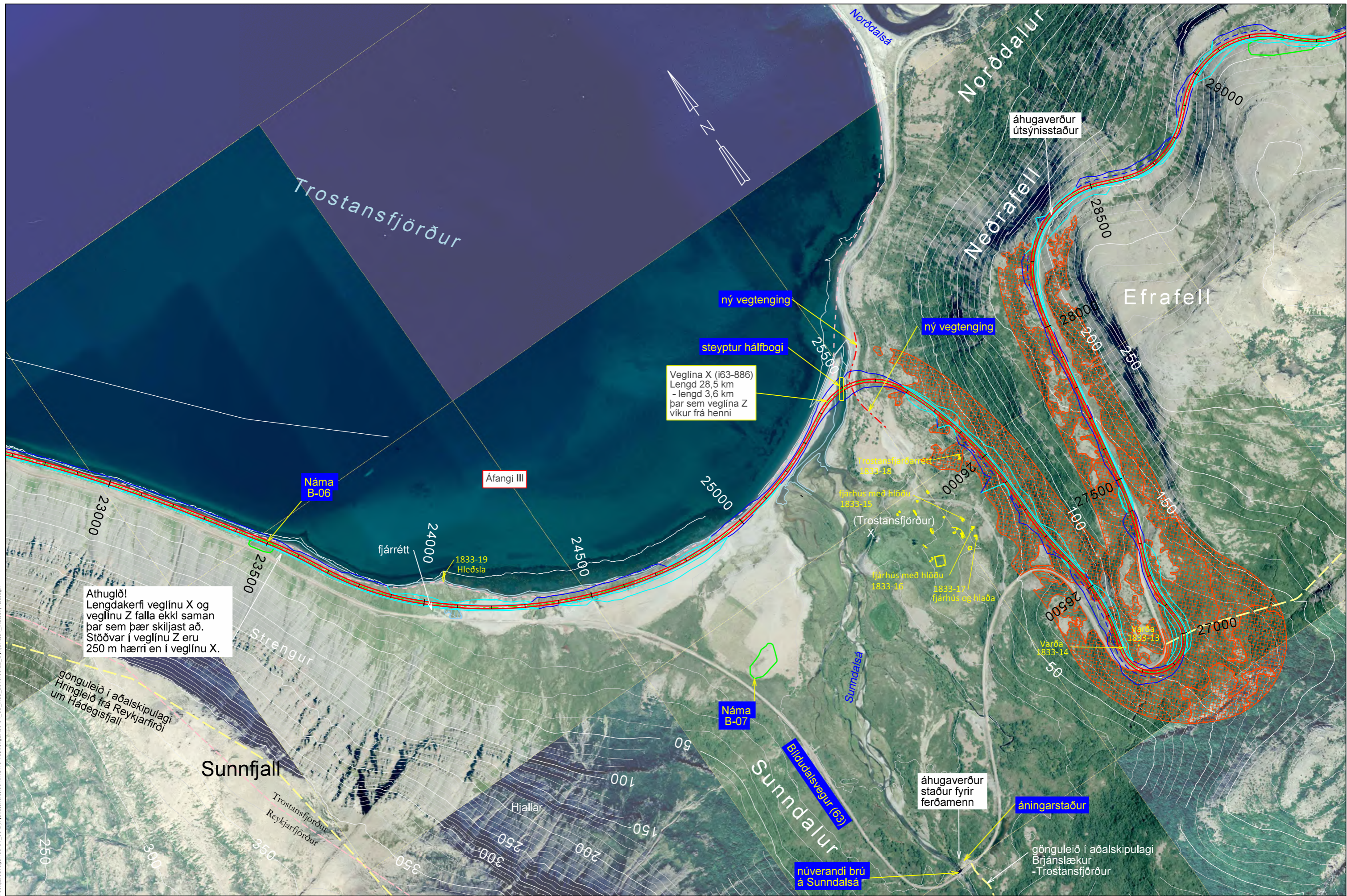

S:\Maunvirkni\60-Vestfirðisvegur\60-4\_38\_Dynjandi\60-4\_38\_mau\_2018\_06\_22\_Dynjandi\_matskyrsla.dgn

Landmælingar: Vegagerðin  
 Hnitakerfi: ISN93 Hæðakerfi: Landshæðarnet  
 Loftmynddata og myndmæling: Loftmyndir ehf.  
 Flughæð: 3000m Mósákvæðing: 10x10m.  
 Kortagerð: Vegagerðin

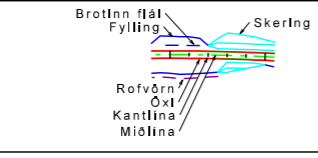

- birkiskógur
- votlendi > 2 ha
- gönguleið
- náttúruminjaskrá
- birkikjarr
- votlendi < 2 ha
- sveitarfélagarmörk
- friðlýst svæði
- landamerki
- sjávarfitjar
- fornleifar
- fjarskiptalagnir
- raflína
- námusvæði

|                        |                         |                                     |  |                       |
|------------------------|-------------------------|-------------------------------------|--|-----------------------|
| <b>Vegagerðin</b>      |                         | Bíldudalsvegur<br>að Dynjandisheiði |  | Dags: 10.10.2019      |
| Mælikvarði<br>1:10.000 | Hanna<br>TK / HFG / GbG | Trostandalur - veglína X            |  | Útbodnr.: -           |
| Blásetur<br>A3         | Teknað<br>HA            | Bíldudalsflugvöllur - Helluskarð    |  | Vegnr.: 63-04/06      |
|                        | Yfirráð<br>-            |                                     |  | Hönnunartlg<br>máú    |
|                        | Samþykkt<br>-           |                                     |  | Tegun. nr.:<br>10 - 7 |

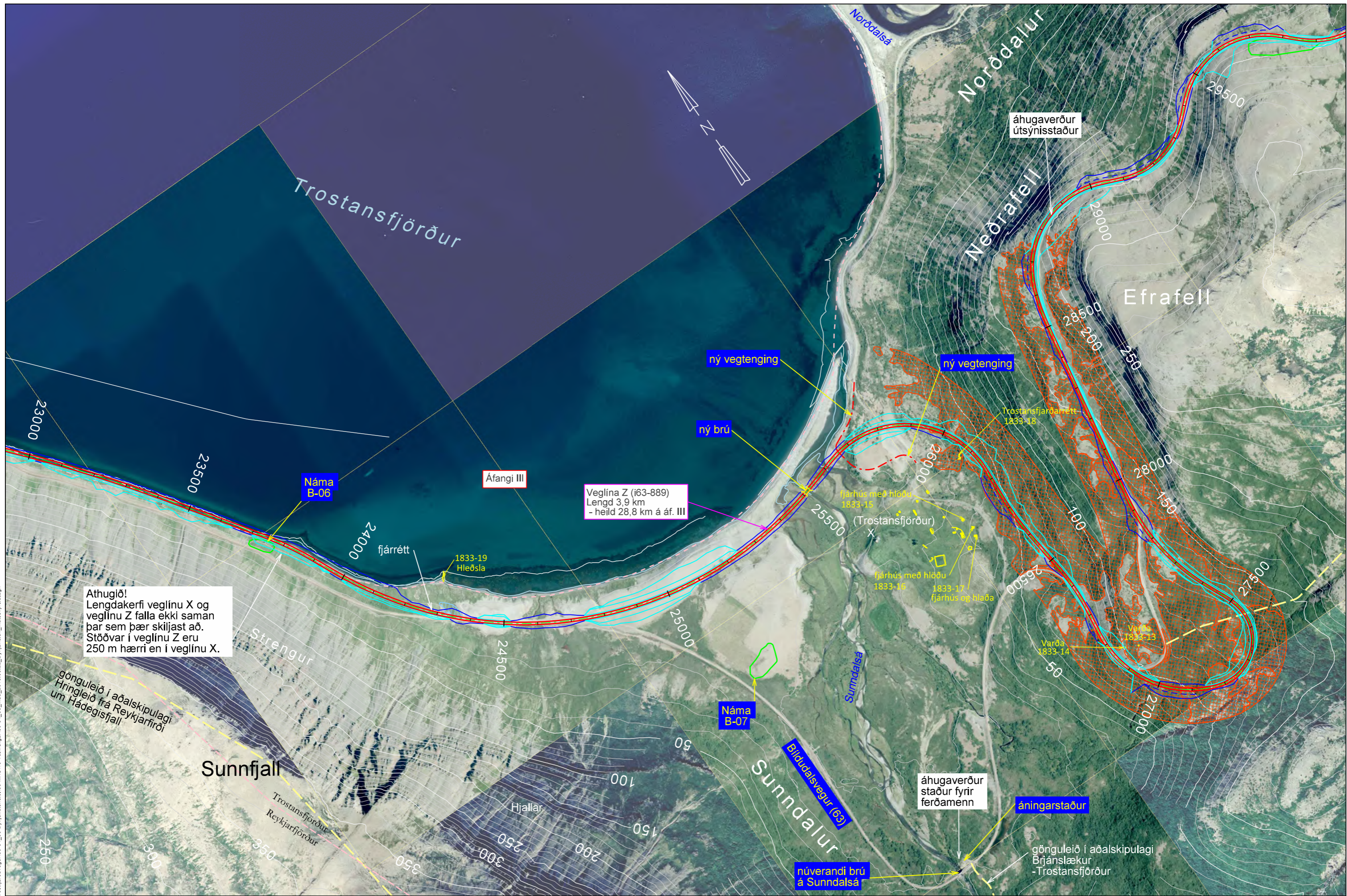

Athugið!  
Lengdakerfi veglína X og  
veglína Z falla ekki saman  
þar sem þær skiljast að.  
Stöðvar í veglína Z eru  
250 m hærri en í veglína X.

S:\Maunvirkni\60-Vestfirðisvegur\60-4\_38\_Dynjandisheldi03\_MAU10\_Tekningar\60-4\_38\_mau\_2018\_06\_22\_Dynjandist\_matskyrsla.dgn

|  |                          |  |  |                  |          |                |  |                  |  |                      |                          |                  |  |           |   |              |            |                             |  |         |          |  |              |                                  |  |              |     |  |             |  |  |             |        |  |  |  |  |       |   |
|--|--------------------------|--|--|------------------|----------|----------------|--|------------------|--|----------------------|--------------------------|------------------|--|-----------|---|--------------|------------|-----------------------------|--|---------|----------|--|--------------|----------------------------------|--|--------------|-----|--|-------------|--|--|-------------|--------|--|--|--|--|-------|---|
| Landmælingar: Vegagerðin<br>Hnitakerfi: ISN93 Hæðarkerfi: Landshæðarnet<br>Loftmyndataka og myndmæling: Loftmyndir ehf.<br>Flughæð: 3000m Móskaustær: 10x10m.<br>Kortagerð: Vegagerðin |                          | <ul style="list-style-type: none"> <li>birkiskógur</li> <li>birkikjarr</li> <li>votlendi &gt; 2 ha</li> <li>votlendi &lt; 2 ha</li> <li>sjávarfitjar</li> <li>gönguleið</li> <li>sveitarfélaga-mörk</li> <li>landamerki</li> <li>náttúruminjaskrá</li> <li>friðlýst svæði</li> <li>fornleifar</li> <li>fjarskiptalagnir</li> <li>raflína</li> <li>námusvæði</li> </ul> | <table border="1"> <tr> <td colspan="2">Vegagerðin</td> <td colspan="2">Bíldudalsvegur</td> <td colspan="2">Dags: 10.10.2019</td> </tr> <tr> <td>Mælikvarði: 1:10,000</td> <td>Hannað: KJK / HFG / G/BG</td> <td colspan="2">að Dynjandishelí</td> <td>Útbodnr.:</td> <td>-</td> </tr> <tr> <td>Blásetur: A3</td> <td>Teknað: HA</td> <td colspan="2">Trostansfjörður - veglína Z</td> <td>Vegnr.:</td> <td>63-04/06</td> </tr> <tr> <td></td> <td>Yfirfarir: -</td> <td colspan="2">Bíldudalsflugvöllur - Helluskarð</td> <td>Hönnunartíð:</td> <td>máú</td> </tr> <tr> <td></td> <td>Samþykkt: -</td> <td colspan="2"></td> <td>Tegun, nr.:</td> <td>10 - 8</td> </tr> <tr> <td></td> <td></td> <td colspan="2"></td> <td>Útg.:</td> <td>-</td> </tr> </table> | Vegagerðin       |          | Bíldudalsvegur |  | Dags: 10.10.2019 |  | Mælikvarði: 1:10,000 | Hannað: KJK / HFG / G/BG | að Dynjandishelí |  | Útbodnr.: | - | Blásetur: A3 | Teknað: HA | Trostansfjörður - veglína Z |  | Vegnr.: | 63-04/06 |  | Yfirfarir: - | Bíldudalsflugvöllur - Helluskarð |  | Hönnunartíð: | máú |  | Samþykkt: - |  |  | Tegun, nr.: | 10 - 8 |  |  |  |  | Útg.: | - |
| Vegagerðin   |                          | Bíldudalsvegur   |  | Dags: 10.10.2019 |          |                |  |                  |  |                      |                          |                  |  |           |   |              |            |                             |  |         |          |  |              |                                  |  |              |     |  |             |  |  |             |        |  |  |  |  |       |   |
| Mælikvarði: 1:10,000   | Hannað: KJK / HFG / G/BG | að Dynjandishelí   |  | Útbodnr.:        | -        |                |  |                  |  |                      |                          |                  |  |           |   |              |            |                             |  |         |          |  |              |                                  |  |              |     |  |             |  |  |             |        |  |  |  |  |       |   |
| Blásetur: A3   | Teknað: HA               | Trostansfjörður - veglína Z  |  | Vegnr.:          | 63-04/06 |                |  |                  |  |                      |                          |                  |  |           |   |              |            |                             |  |         |          |  |              |                                  |  |              |     |  |             |  |  |             |        |  |  |  |  |       |   |
|  | Yfirfarir: -             | Bíldudalsflugvöllur - Helluskarð   |  | Hönnunartíð:     | máú      |                |  |                  |  |                      |                          |                  |  |           |   |              |            |                             |  |         |          |  |              |                                  |  |              |     |  |             |  |  |             |        |  |  |  |  |       |   |
|  | Samþykkt: -              |  |  | Tegun, nr.:      | 10 - 8   |                |  |                  |  |                      |                          |                  |  |           |   |              |            |                             |  |         |          |  |              |                                  |  |              |     |  |             |  |  |             |        |  |  |  |  |       |   |
|  |                          |  |  | Útg.:            | -        |                |  |                  |  |                      |                          |                  |  |           |   |              |            |                             |  |         |          |  |              |                                  |  |              |     |  |             |  |  |             |        |  |  |  |  |       |   |



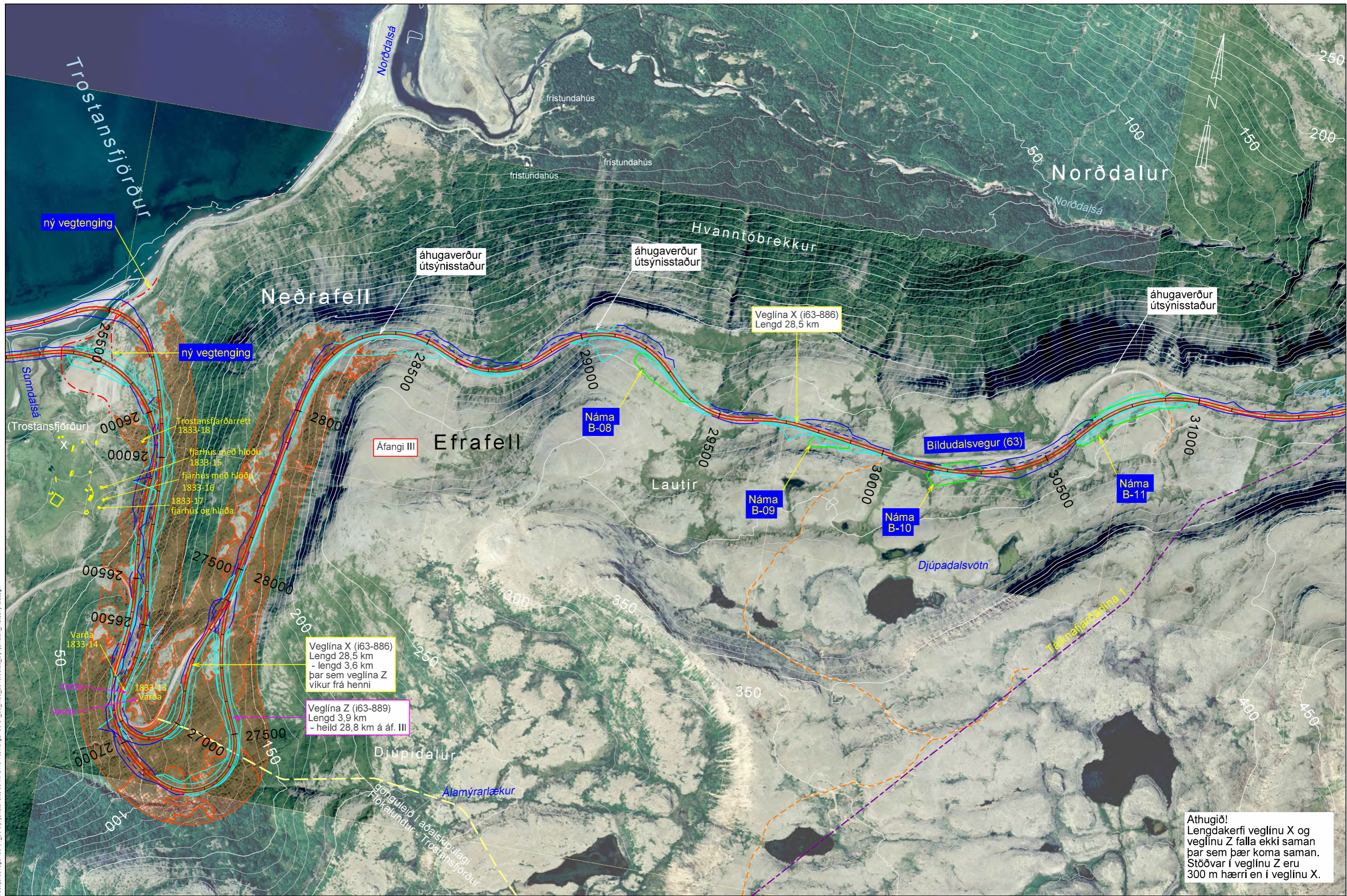

Athugið!  
 Lengdakerfi veglína X og  
 veglína Z falla ekki saman  
 þar sem þær koma saman.  
 Stöðvar í veglína Z eru  
 300 m hærr en í veglína X.

S:\Maunvirkni\60-Vestfirðavegur\60-4\_38\_Dynjandisheldi\03\_MAU10\_Tekningar\60-34\_36\_mau\_2018.06.22\_Dynjandist\_mataskyrtla.dgn

|  |               |
|--|---------------|
| Landmælingar: Vegagerðin                   | Brottinn flái |
| Hnitakerfi: ISN93 Hæðakerfi: Landshæðarnet | Fylling       |
| Lofmyndataka og myndmæling: Lofmyndir ehf. | Skering       |
| Flughæð: 3000m Móskaustæró: 10x10m.        | Rofvörn       |
| Kortagerð: Vegagerðin                      | Öxi           |
|  | Kantlína      |
|  | Miðlína       |

|             |                 |                    |                  |                  |
|-------------|-----------------|--------------------|------------------|------------------|
| birkiskógur | votlendi > 2 ha | gönguleið          | náttúruminjaskrá | fjarskiptalagnir |
| birkikjarr  | votlendi < 2 ha | sveitarfélaga-mörk | friðlýst svæði   | raflína          |
|             | sjávarfítjar    | landamerki         | fornleifar       | námusvæði        |

|                      |                  |                                  |                  |
|----------------------|------------------|----------------------------------|------------------|
| Vegagerðin           |                  | Bíldudalsvegur                   | Dags: 10.10.2019 |
| Mælikvarði: 1:10,000 | Hannað: KK / HFG | að Dynjandisheldi                | Unbodsnr.: -     |
| Teknið: HA           | Vitrarið: -      | Norðdalur - áfangi III           | Vegnr.: 63-04/06 |
| Blástaðaró: A3       | Samþykkt: -      | Bíldudalsflugvöllur - Helluskarð | Hönnunartíð: máu |
|                      |                  |                                  | Tegun, nr.: 10-9 |
|                      |                  |                                  | Útg.: -          |

svæði nr. 310 á náttúruminjaskrá Geirþjófsfjörður

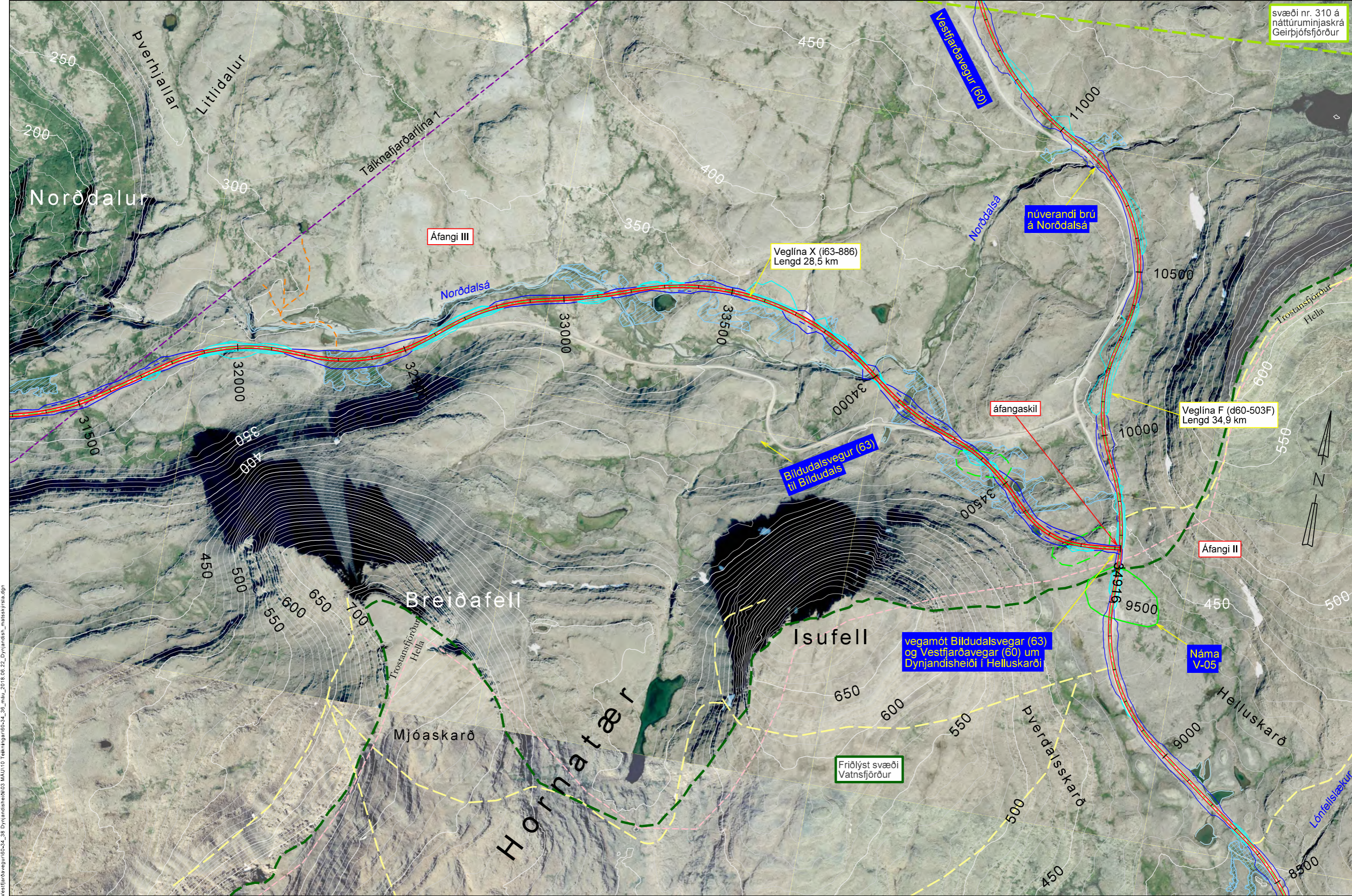

S:\Maunvirkni\60-Vestfjarðavegur\60-4\_38\_Dynjandisheiði\03\_MAU10\_Tekningar\60-34\_36\_mau\_2018\_06\_22\_Dynjandis\_mataskyrtla.dgn

Landmælingar: Vegagerðin  
 Hnitakerfi: ISN93 Hæðarkerfi: Landshæðarnet  
 Loftmynddata og myndmæling: Loftmyndir ehf.  
 Flughæð: 3000m Móskaustæró: 10x10m.  
 Kortageró: Vegagerðin

|             |                 |                   |                  |                  |
|-------------|-----------------|-------------------|------------------|------------------|
| birkiskógur | votlendi > 2 ha | gönguleið         | náttúruminjaskrá | fjarskiptalagnir |
| birkikjarr  | votlendi < 2 ha | sveitarfélagsmörk | friðlýst svæði   | raflína          |
|             |                 | landamerki        | fornleifar       | námusvæði        |

|                                       |   |  |  |   |  |
|---------------------------------------|---|--|--|---|--|
|                                       |   | <b>Vegagerðin</b>                                    |  | Dags: 10.10.2019<br>Útbodnr.: -<br>Vegnr.: 63-04/06<br>Hönnunartlg: máu<br>Tegun. nr.: 10 10<br>Útg.: - |  |
| Mælikvarði: 1:10,000<br>Blaðstærð: A3 | Hannað: KK / HFG<br>Teiknað: HA<br>Yfirfaró: -<br>Samþykkt: - | <b>Bíldudalsvegur<br/>         að Dynjandisheiði</b> |  | Norðdalsfjall - áfangi III<br>Bíldudalsflugvöllur - Helluskarð  |  |